



**CAJA DE SALUD  
DE CAMINOS Y R.A.**

Cuidamos tu salud...

**AUDIENCIA PÚBLICA DE  
RENDICIÓN DE CUENTAS FINAL  
2023**

**REGIONAL Cochabamba**

## **DIRECTOR GENERAL EJECUTIVO**



**Dr. Rodolfo Edmundo Rocabado Benavides**  
Designación a través de la Resolución Suprema  
27404 del 13 de enero de 2021

## **JEFE MEDICO REGIONAL COCHABAMBA**



**Dr. Vladimir Calle Mamani**  
**JEFE MÉDICO REGIONAL**  
**COCHABAMBA**

# CONTENIDO

- Pilares de gestión
- Población asegurada y datos epidemiológicos
- Planificación
- Gestión en salud
- Gestión en administración y finanzas
- Gestión jurídica



# POBLACION ASEGURADA 2023

EDADES	VARONES	MUJERES
0-1	35	35
2-4	195	185
5-9	243	215
10-14	209	201
15-19	150	142
20-24	241	204
25-29	485	147
30-34	698	417
35-39	555	301
40-44	450	222
45-49	348	174
50-54	240	120
55-59	163	113
60-64	185	162
65-69	208	158
70-74	176	126
75 +	418	221
<b>Total</b>	<b>4999</b>	<b>3143</b>

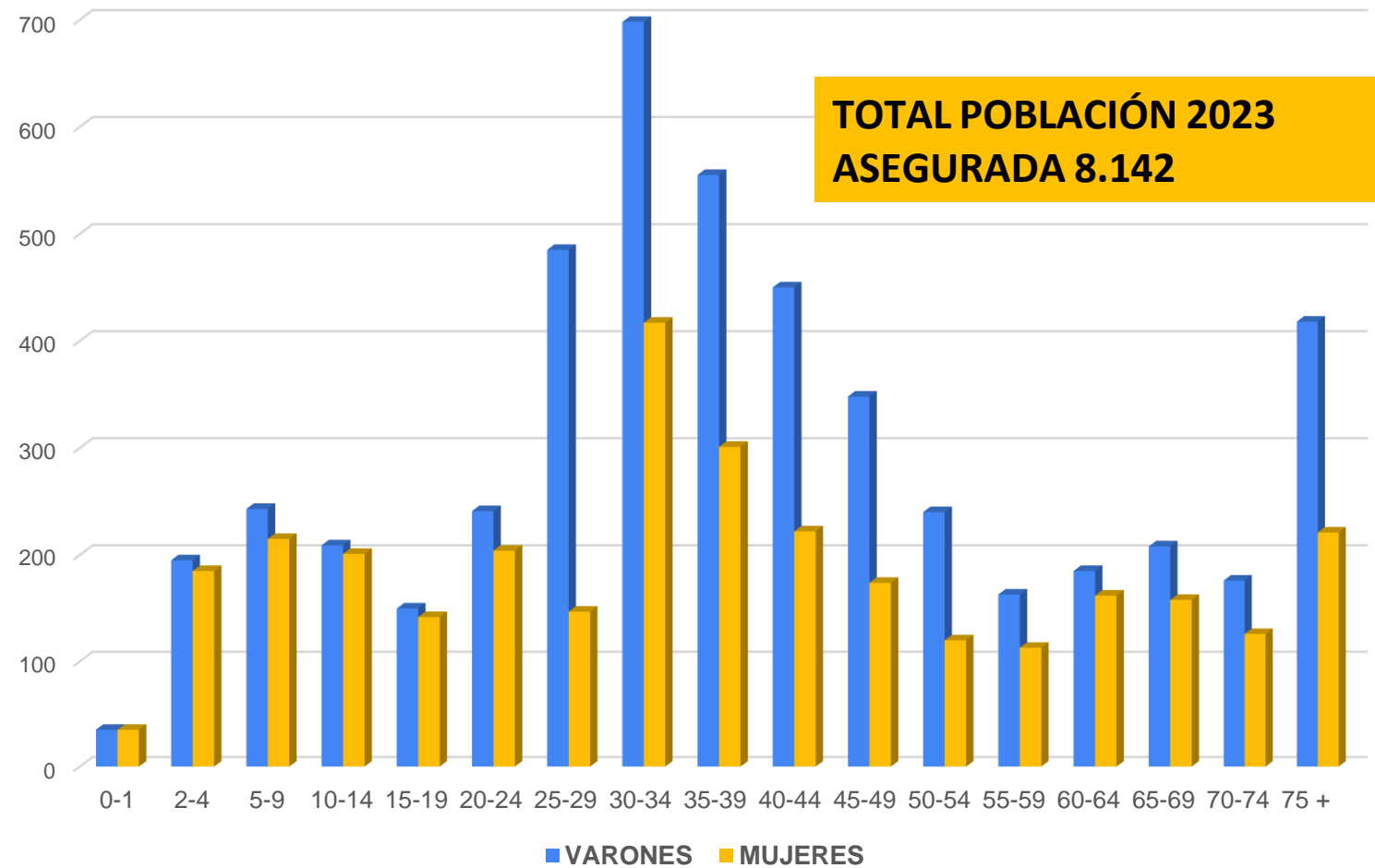

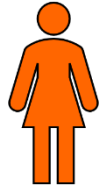

## MISIÓN

SOMOS EL ENTE GESTOR DE LA SEGURIDAD SOCIAL DE CORTO PLAZO, QUE PROTEGE LA SALUD DE LA POBLACIÓN ASEGURADA



## VISIÓN

SER UNA INSTITUCIÓN COMPETITIVA EN LA PRESTACIÓN DE SERVICIOS DE SALUD CON CALIDAD, CALIDEZ Y TRANSPARENCIA

# ESTRATÉGIAS 2021-2025



# PILARES DE GESTIÓN 2023

**1**

**POCISIONAMIENTO DE LA IMAGEN  
INSTITUCIONAL**

**2**

**OPTIMIZACIÓN CON GESTIÓN DE  
CALIDAD**

**3**

**FORTALECIMIENTO DE LA SALUD  
OCUPACIONAL Y DE SEGURIDAD INDUSTRIAL**

**4**

**INNOVACIÓN TECNOLÓGICA**

# ESTRUCTURA ORGANIZACIONAL

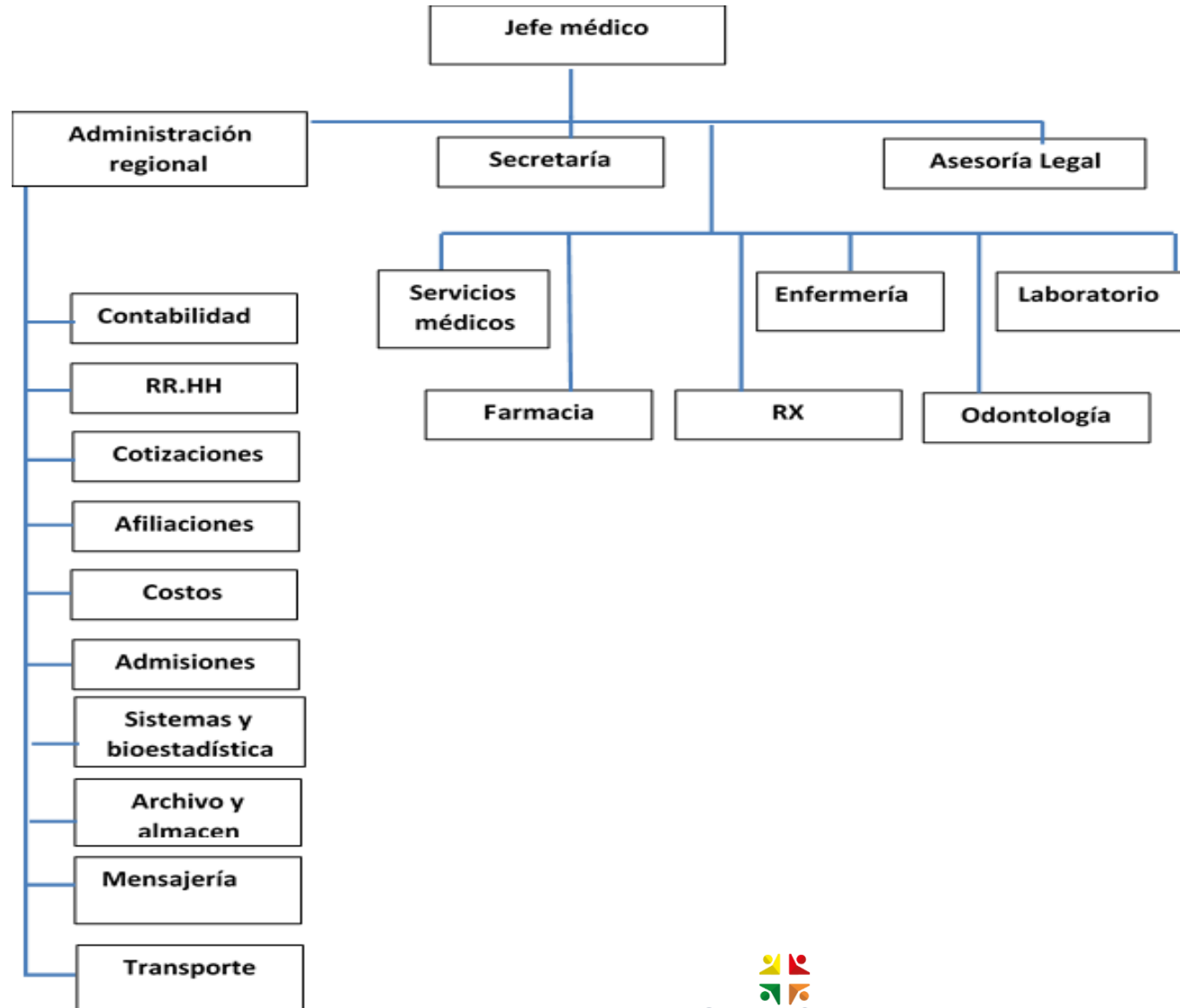



# PLANIFICACIÓN



# PLANIFICACIÓN - MARCO ESTRATÉGICO



# ACCIONES DE CORTO PLAZO 2023

## RED FUNCIONAL DE SALUD

Ejecución de acciones de fortalecimiento de la red funcional de salud en las temáticas de: **recursos humanos, equipamiento e infraestructura**

## DEUDAS

Reducción de la deuda generada por administraciones pasadas (cuentas por pagar y/o provisiones)

## DESARROLLO DE LA SALUD

Implementación de procesos integrales de salud hacia una atención con calidez y calidad

## SISTEMA DE SEGUROS

Administración eficiente y transparente de los recursos económicos recaudados por la CSCyRA orientados a una gestión por resultados.

## TRANSFERENCIAS

Ejecución de transferencias de recursos de manera oportuna a instituciones públicas en el marco de la normativa vigente

## ADMINISTRACIÓN CENTRAL

Ejecución de actividades institucionales dirigidas a una gestión eficiente y transparente en los ámbitos administrativos, legal, financiero y técnico de la Institución.

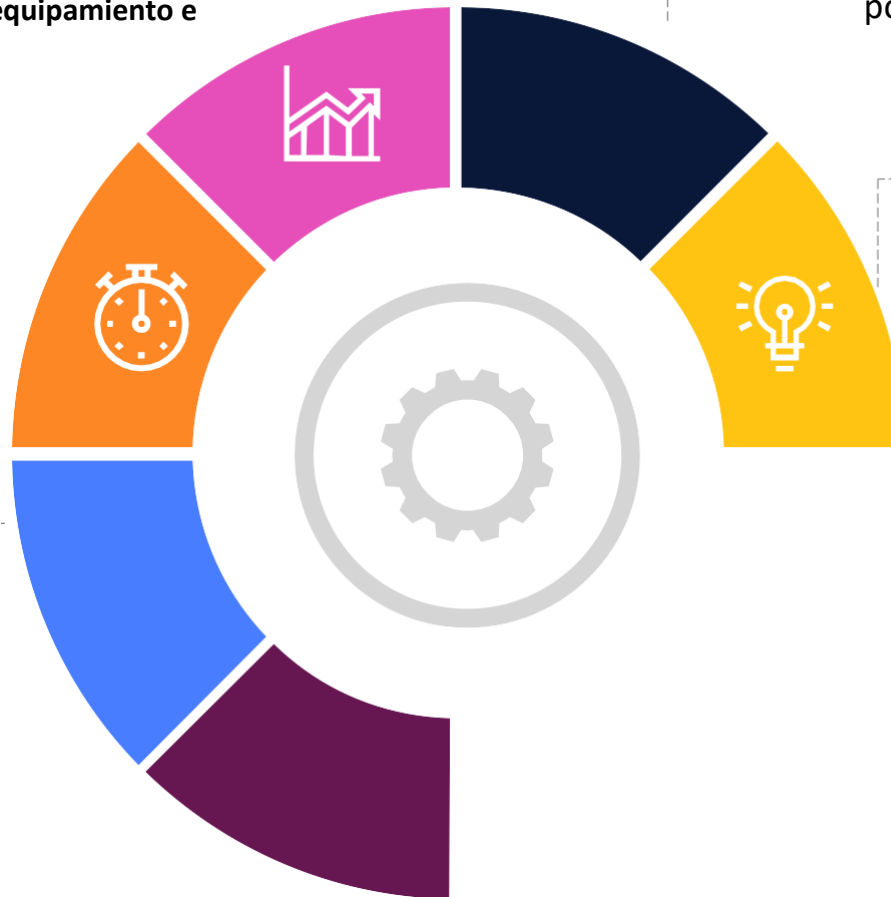

# FORTALECER LA GESTIÓN DE SALUD A TRAVÉS DE LA ADQUISICIÓN DE EQUIPOS MÉDICOS E INFRAESTRUCTURA

Cantidad	Equipos
1	Autoclave de 50 litros para bacteriología
1	Cabina de bioseguridad para bacteriología
1	Analizados hematológico de 3 parámetros
1	Equipo de rayos x estaconario
2	Lampara cialítica
1	Autoclave a vapor de 134 litros para quirófano
1	Mesa Quirurgica
2	Incubadora neonatal
2	Electrobisturí
2	Ventilador mecánico
12	Bombas de infusión
4	Negatoscopio
4	Camilla de traslado
20	Camas de internación
2	Camas UTI
4	Sillas de rueda
4	Aspiraor de secreciones
2	Balanza digital
2	Dopler Fetal
5	Monitores multiparamétricos
8	Equipos médicos y de laboratorio menores
35	Equipos de omutación (computadoras, impresoras)
12	Televisiores para salas de internación
1	Equipo de teléfono
185	Equipos de oficina y muebles (en su mayoría para implementación de hospital)
6	Aire acondicionado
8	Refrigerador, frigobar



# GESTIÓN EN SALUD

Cartera de Servicios

Proyectos 2023

Resultados Priorizados



# CARTERA DE SERVICIOS

## CONSULTA EXTERNA

1. Medicina General
2. Pediatría
3. Medicina Interna
4. Ginecología y obstetricia
5. Cirugía General
6. Cardiología
7. Gastroenterología
8. Urología
9. Otorrinolaringología
10. Traumatología y ortopedia
11. Geriatria
12. Reumatología
13. Neumología
14. Coloproctología
15. Nefrología
16. Psicología
17. Psiquiatría
18. Nutrición
19. Cirugía Maxilofacial
20. Anestesiología
21. Cirugía Vasculat
22. Neurocirugía
23. Dermatología
24. Hematóloga
25. Oftalmología – Cirugía oftalmológica
26. Oncología Clínica
27. Oncología Quirúrgica
28. Retinología
29. Endocrinología
30. Neonatología
31. Cirugía Plástica –Reconstructiva
32. Cirugía Pediátrica
33. Cirugía de Tórax

## HOSPITALIZACIÓN

1. Neonatología
2. Hemodiálisis
3. Unidad de Terapia Intensiva
4. Terapia intermedia
5. Medicina Interna
6. Cirugía
7. Pediatría
8. Ginecología
9. UTI para COVID-19



## DIAGNÓSTICO-ESTUDIOS COMPPLEMENTARIOS

1. Ecografía
2. Radiología
3. Mamografías
4. Tomografías
5. Resonancia Magnética
6. Colposcopia
7. Electrocardiograma
8. Holter
9. Laboratorios
10. Citopalologico
11. Histopatología - Citopatología
12. Monitoreo Fetal
13. Ecocardiograma
14. Electroencefalograma
15. Endoscopia Digestiva
16. Audiometría

# POSICIONAMIENTO DE LA IMAGEN INSTITUCIONAL

## ENSEÑANZA

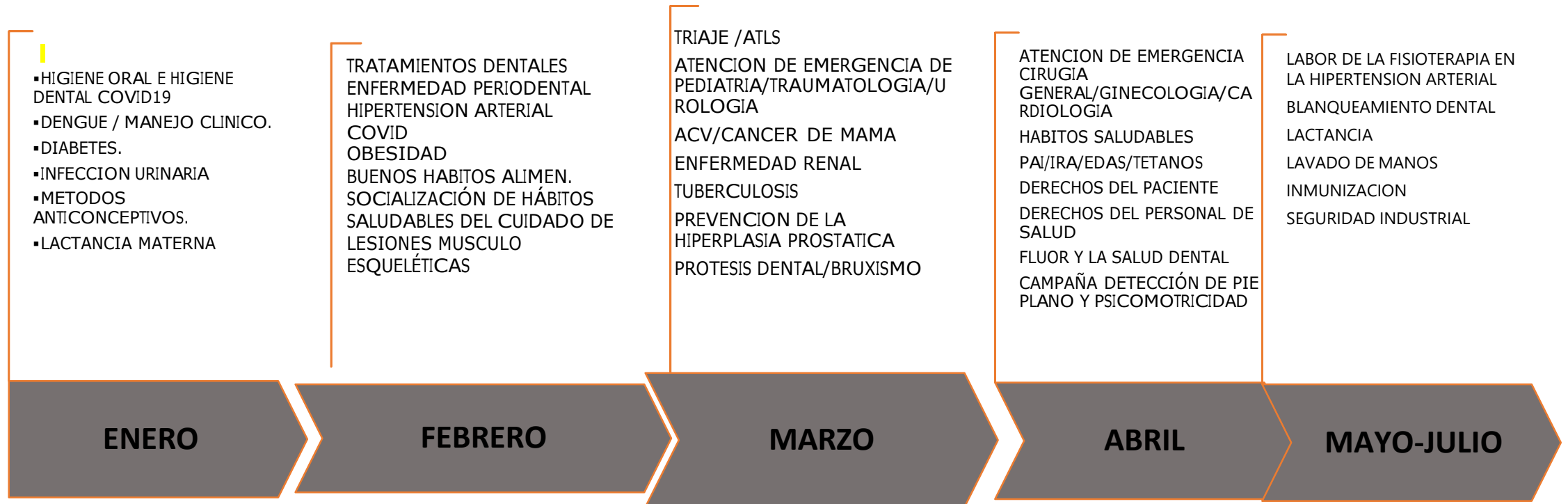

# POSICIONAMIENTO DE LA IMAGEN INSTITUCIONAL

## INVESTIGACIÓN

Gestión del conocimiento promoviendo la innovación científica destinada al personal de salud.

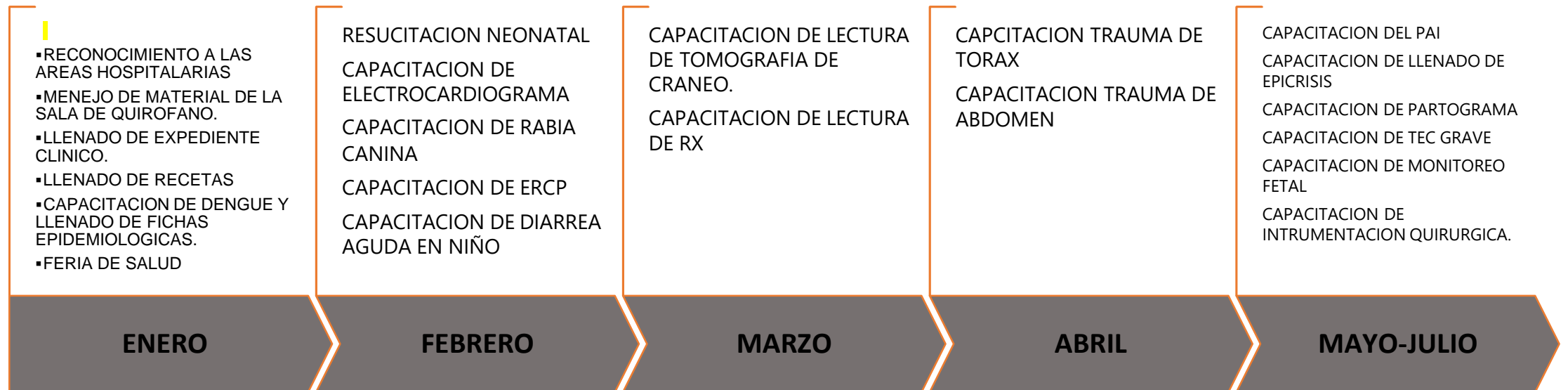



# POSICIONAMIENTO DE LA IMAGEN INSTITUCIONAL

ANTECEDENTES

POLICONSULTORIO DE PRIMER NIVEL DE LA REGIONAL COCHABAMBA HABILITADO  
RESOLUCIÓN ADMINISTRATIVA ASUSS Nº. 0060/2021 DE 29 DE OCTUBRE DE 2021



ACTUALMENTE

POLICONSULTORIO DE PRIMER NIVEL DE LA REGIONAL COCHABAMBA RENOVACION DE HABILITACION CON NUEVOS SERVICIOS HEMODIALISIS Y BACTERIOLOGIA  
RESOLUCIÓN ADMINISTRATIVA ASUSS Nº. 083/2023 DE 01 DE SEPTIEMBRE DE 2024

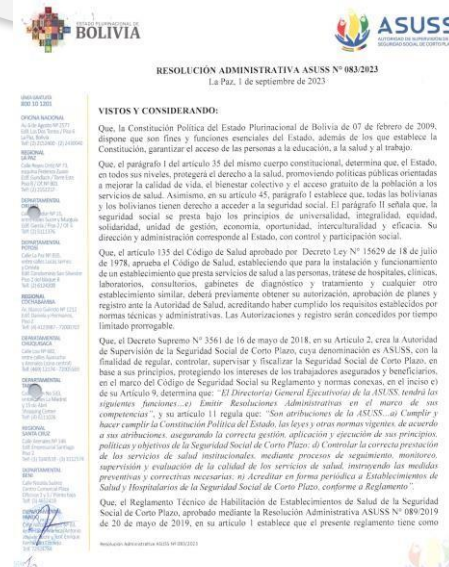

POLICONSULTORIO DE PRIMER NIVEL DE LA REGIONAL COCHABAMBA ACREDITADO EN ESPERA DE RESOLUCION ADMINISTRATIVA DE ASUSS



# OPTIMIZACIÓN CON GESTIÓN DE CALIDAD

## PROYECTOS - CANTIDAD DE BENEFICIARIOS DIRECTOS E INDIRECTOS



**Bs. 788.033**

IMPLEMENTACIÓN  
RAYOS X



**Bs. 233.187,50**

EQUIPOS DE  
BACTERIOLOGÍA



**Bs. 123.765**

EQUIPOS DE  
COMPUTACIÓN



**Bs. 2.730.492,29**

IMPLEMENTACIÓN  
HOSPITAL 2DO NIVEL



**Bs. 125.730**

EQUIPO DE OFICINA Y  
MOBILIARIO PARA HOSPITAL

**8.142**

**BENEFICIARIOS**

**OTAL INVERSIÓN Bs. 4.001.207,79**



# INNOVACIÓN TECNOLÓGICA

1. DESARROLLO E IMPLEMENTACION PRIMERA FASE MODULO ADQUISICIONES
2. DESARROLLO E IMPLEMENTACION DEL MODULO DE EMISION DE REPORTE BIOESTADISTICOS Y EPIDEMIOLOGICOS
3. IMPLENETACION DEL ARCHIVO DIGITAL MEDIANTE LA PLATAFORMA SIGMED

## GESTION DE SISTEMAS DE INFORMACION

1. OPTIMIZACION DE SISTEMAS IMPLEMENTADOS.
2. MANTENER LA DISPONIBILIDAD DE LOS SISTEMAS
3. RESPALDOS PERIODICOS DE LAS BASES DE DATOS DEL SISTEMA SIGMED

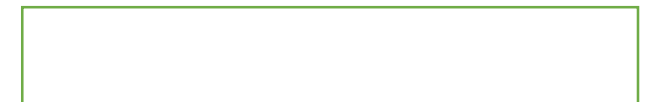

# INNOVACIÓN TECNOLÓGICA

## DESARROLLO

1. MIGRACION GRADUAL DE LOS SISTEMAS IMPLEMENTADOS A LA NUEVA PLATAFORMA WEB DEL SISTEMA SIGMED DE LA CAJA DE SALUD DE CAMINOS
2. HERRAMIENTA DE SEGUIMIENTO Y MONITOREO EN TIEMPO REAL DEL SISTEMA SIGMED



INICIO CONTACTO



### PLATAFORMA DE SEGUIMIENTO Y MONITOREO

Bienvenido a la herramienta de seguimiento y monitoreo de información generada por los distintos Modulos del Sistema SIGMED de la Caja de Salud de Caminos



# INNOVACIÓN TECNOLÓGICA

## DESARROLLO

### 1. SEGUIMIENTO Y MONITOREO DE REGISTRO DE CONSULTA MEDICA

#### DASHBOARD CONSULTA EXTERNA

Fecha Inicial

Fecha Final

POR FAVOR ELIJA UNA REGIONAL

- HOSPITAL LP
- SANTA CRUZ
- COCHABAMBA
- ORURO
- POTOSI
- TARIJA
- SUCRE
- TRINIDAD
- COBIJA
- RIBERALTA
- TUPIZA
- POLICONSULTORIO LP
- EL ALTO

ATENCIÓNES DE CONSULTA EXTERNA REGIONAL: SUCRE  
 ATENCIONES DE CONSULTA EXTERNA

ESPECIALIDAD	MEDICO	ATENCIONES
MEDICINA GENERAL	Dr. Ana M. Velasco Rodriguez	41
MEDICINA GENERAL	Dr. Eduardo J. Tango Flores	28
MEDICINA GENERAL	Dra. Pamela A. Serrano Gonzales	25
MEDICINA INTERNA	Dra. Silvia Moreno Rojas	51
MEDICO CIRUJANO	JHAEL LESLIE LOAYZA LLANOS	73

PRINCIPALES CAUSAS DE MORBILIDAD

DIAGNOSTICO	CANTIDAD
Hipertensión esencial (primaria)	13
Faringitis aguda	12
HIPERTENCION ARTERIAL	12
hta	9
COVID-19(Enfermedad por el Nuevo CoronaVirus Virus identificado)	7
Dorsalgia	7
epoc	4
Diabetes mellitus no insulínodpendiente	4
Conjuntivitis	4
diabetes mellitus	3

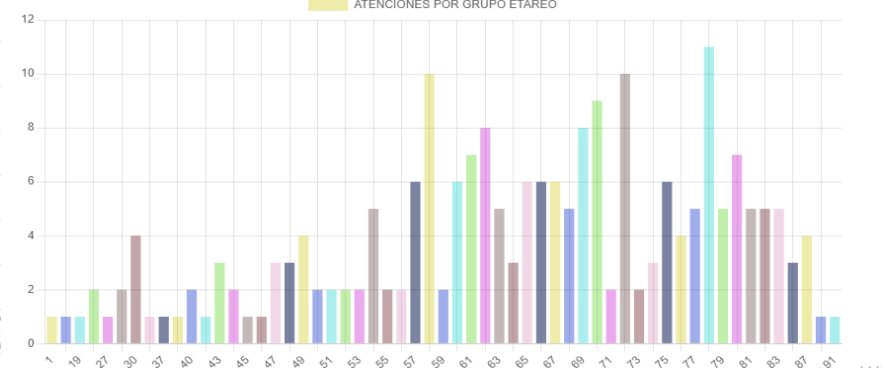
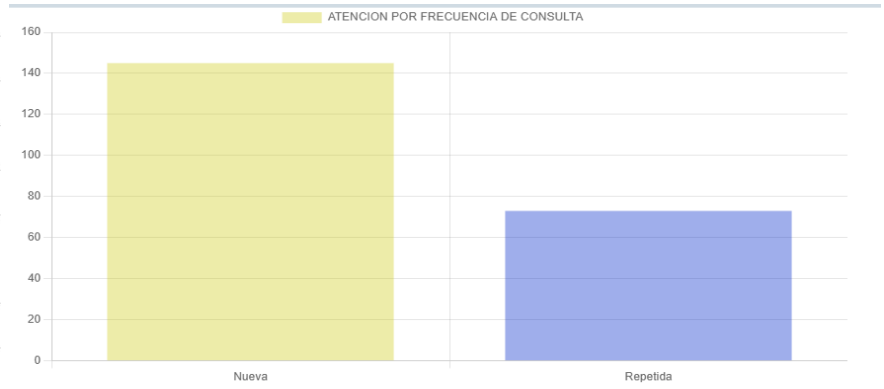

Activ  
Ve a C

# INNOVACIÓN TECNOLÓGICA

## DASHBOARD EPIDEMIOLOGIA

Fecha Inicial

Fecha Final

CONSOLIDADO NACIONAL

### CONSOLIDADO NACIONAL - CONSULTA EXTERNA

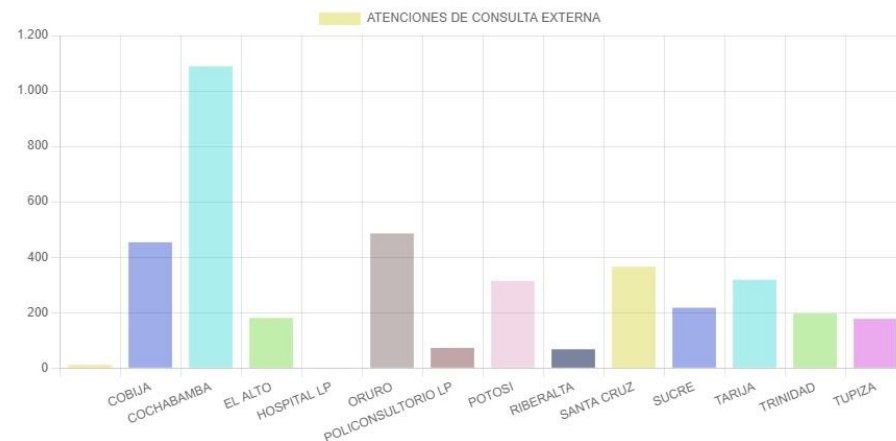

### CONSULTA EXTERNA POR GRUPO ETAREO

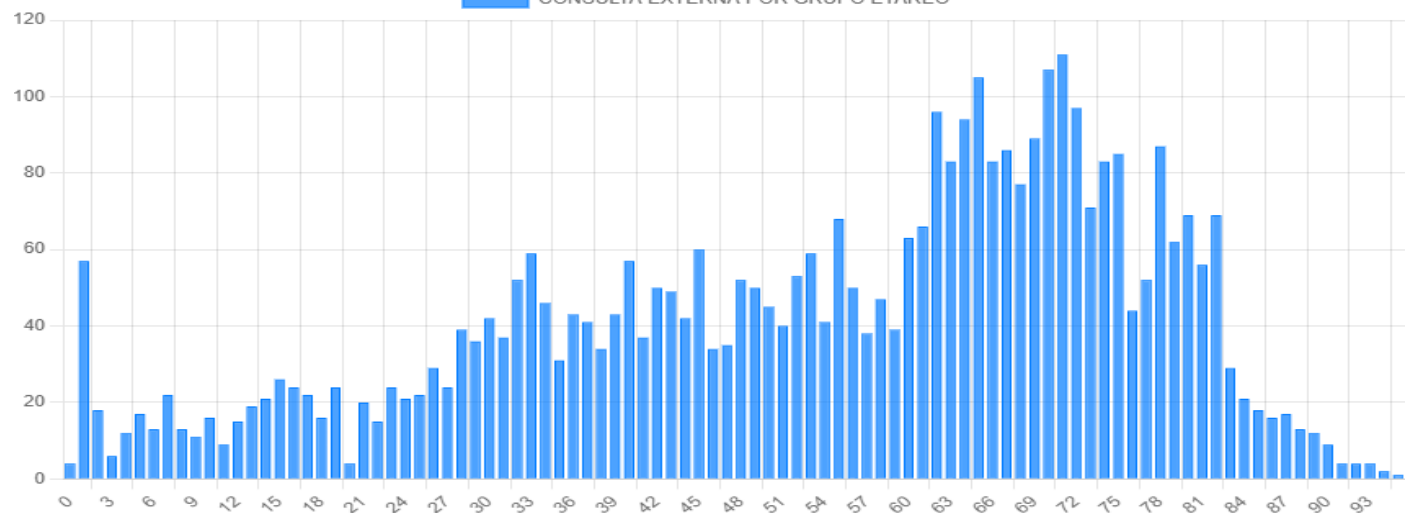

## PRINCIPALES CAUSAS DE MORBILIDAD

DIAGNOSTICO	CANTIDAD
Hipertensión esencial (primaria)	368
Diabetes mellitus no insulino dependiente	213
Faringitis aguda	206
Diarrea y gastroenteritis de presunto origen infeccioso	97
Amigdalitis aguda	72
Dorsalgia	65
Rinofaringitis aguda [resfriado común]	64
Enfermedad aterosclerótica del corazón	60
Infección de vías urinarias, sitio no especificado	50
Control de salud de rutina del niño	49

## DESARROLLO

1. SEGUIMIENTO Y MONITOREO DE REGISTRO EPIDEMIOLOGIA NACIONAL

# INNOVACIÓN TECNOLÓGICA

## LABORATORIO

Fecha Inicial

dd/mm/aaaa



Fecha Final

dd/mm/aaaa



POR FAVOR ELIJA UNA REGIONAL

- HOSPITAL LP
- SANTA CRUZ
- COCHABAMBA
- ORURO
- POTOSI
- TARIJA
- SUCRE
- TRINIDAD
- COBIJA
- RIBERALTA
- TUPIZA
- BOLIVIA

### REGISTRO DE RESULTADOS DE LABORATORIO CLINICO

**REGIONAL**                      **RESULTADOS REGISTRADOS**

POTOSI                              8205

### REGISTRO DE RESULTADOS DE LABORATORIO POR GRUPO

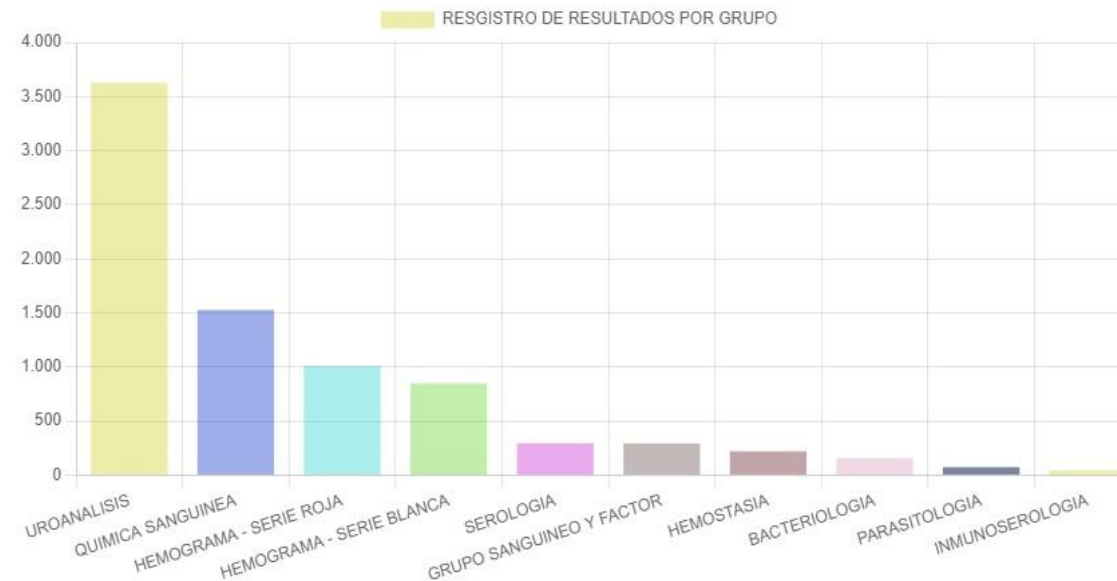

## DESARROLLO

### 1. SEGUIMIENTO Y MONITOREO DE REGISTRO DE LABORATORIO

# INNOVACIÓN TECNOLÓGICA

## DASHBOARD FARMACIA

Fecha Inicial

Fecha Final

POR FAVOR ELIJA UNA REGIONAL

- POLICONSULTORIO LP
- HOSPITAL LP
- EL ALTO
- SANTA CRUZ
- COCHABAMBA
- ORURO
- POTOSI
- TARIJA
- SUCRE
- TRINIDAD
- COBIJA
- RIBERALTA
- TUPIZA

CONSULTAR

TOTAL MEDICAMENTOS DISPENSADOS REGIONAL:

REGIONAL	MEDICAMENTOS DISPENSADOS
POLICONSULTORIO LP	106822

REGIONAL	RECETAS REGISTRADAS
POLICONSULTORIO LP	4640

15 MEDICAMENTOS MAS DISPENSADOS

DESCRIPCION	FORMA	CANTIDAD
Losartán	Comprimido	12845
Atorvastatina	Comprimido	11975
Omeprazol	Cápsula	7447
Metformina	Comprimido	5015
Carvedilol	Comprimido	4790
Acido acetil salicílico	Comprimido	3030
Multivitaminas	Comprimido	3030
Complejo B (B1+B6+B12)	Comprimido	2919
Levotiroxina sódica	Comprimido ranurado	2358
Ibuprofeno	Comprimido	2323
Pregabalina	Comprimido o Capsula	2290
Calcio + Vitamina D	Comprimido o Cápsula	2010
Nimodipina	Comprimido	1900

## DESARROLLO

### 1. SEGUIMIENTO Y MONITOREO DE REGISTRO DE FARMACIA

MEDICAMENTOS DISPENSADOS POR ESPECIALIDAD

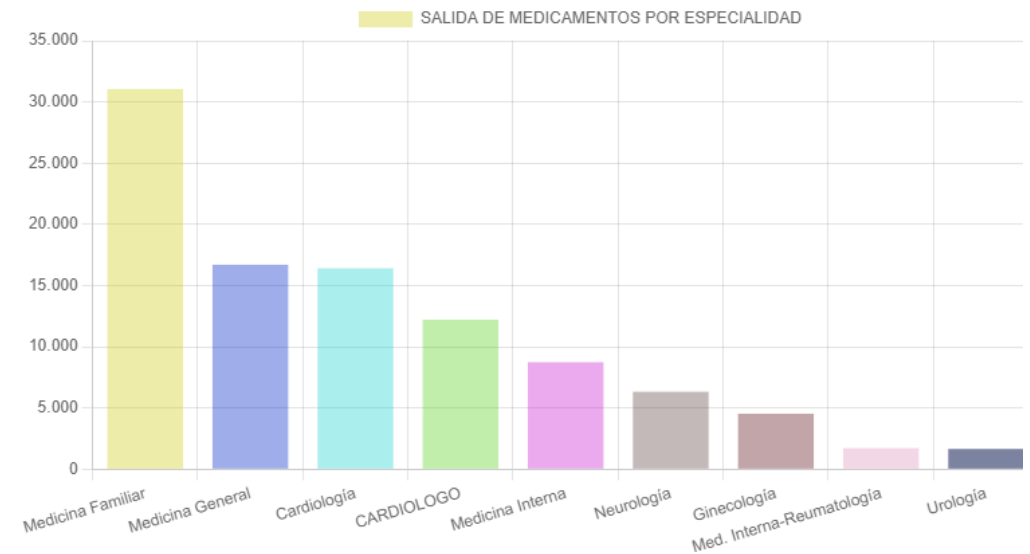



# INNOVACIÓN TECNOLÓGICA

## DESARROLLO

1. EMISION DE CERTIFICADOS DE NO AFILIACION EN LINEA – MEDIANTE LA PLATAFORMA SIGMED

lab.cscbba.salud.bo/generar.php

Problemas con pun...

La pestaña se pospuso para ahorrar memoria.

### CERTIFICADO DE NO AFILIACION



CAJA DE SALUD DE CAMINOS

NO SE ENCONTRO NINGUN REGISTRO DE AFILIACION VIGENTE PARA EL (LA) SOLICITANTE:

PEREZ  
FLORES  
ANDRES

Con Documento de Identidad Numero: 5598745

[IMPRIMIR CERTIFICADO DE NO AFILIACION](#)



## CERTIFICADO DE NO AFILIACION

2023-3-23 14:20:51

La unidad de Afiliaciones de La Caja de Salud de Caminos y R.A., a solicitud del interesado:

**PEREZ FLORES ANDRES**

**C.I. 5598745**

CERTIFICA:

Que previa verificacion de la base de datos de la Caja de Salud de Caminos,

NO SE ENCUENTRA AFILIADO a nuestro seguro de salud.

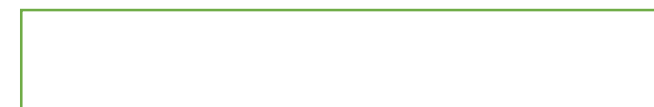

# INNOVACIÓN TECNOLÓGICA

Problemas con punt... JavaScript - seleccio... Búsquedas, Inserció... Pasar datos de una t... Etytec | Sistema de...

SIGMED - MODULO DE ADMISIONES CAJA DE SALUD DE CAMINOS Y R.A.

Total Afiliados  
Afiliados Titulares  
Afiliados Beneficiarios  
Detalle de Bajas

AFILIADOS CAJA DE SALUD DE CAMINOS

## AFILIADOS CAJA DE SALUD DE CAMINOS

« 1 »

Actualizar Exportar

84-5828-cpa

Matricula Primer\_Apellido Segundo\_Apellido Nomb...

<input type="checkbox"/>	<b>ESTADO</b> ACTIVO
	<b>Matricula</b> 84-5828-CPA
	<b>Regional</b> COCHABAMBA
	<b>Tafiliado</b> TITULAR
	<b>Primer_Apellido</b> CASTRO
	<b>Segundo_Apellido</b> PUMA
	<b>Nombres</b> ANA ROCIO
	<b>Lugar_Nacimiento</b> SUD CHICHAS-TUPIZA
	<b>Direccion</b> Z/ CENTRAL C/ ECUADOR N° 12235
	<b>Telefono</b> 65367501
	<b>Movil</b>
	<b>Ocupacion</b> MEDICO EPIDEMIOLOGA
	<b>Tsangre</b> O RH +
	<b>Ci</b> 5548214

## DESARROLLO

### 1. MODULO DE ADMISIONES SIGMED – WEB ACCESO MEDIANTE LA WEB

# INNOVACIÓN TECNOLÓGICA

## CERTIFICACION INSCRIPCION POA

Buscar Operacion

Buscar Personal

### DATOS DE FORMULARIO DE CERTIFICACION

Periodo:	Hoja de Ruta:	Fecha:
<input type="text" value="2023"/>	<input type="text"/>	<input type="text" value="dd/mm/aaaa"/>
Proceso de Contratacion:	Total Ejecutado:	Solicitado Por:
<input type="text"/>	<input type="text"/>	<input type="text"/>
Cargo Solicitante:	Inmediato Superior:	Cargo I. Superior:
<input type="text"/>	<input type="text"/>	<input type="text"/>
Unidad Solicitante:	Codigo Actividad:	Codigo:
<input type="text"/>	<input type="text"/>	<input type="text"/>
Actividad:	Bien / Servicio:	
<input type="text"/>	<input type="text"/>	

UE	PROG	PROY	ACT	FF	OF
<input type="text" value="15"/>	<input type="text" value="720"/>	<input type="text" value="0"/>	<input type="text" value="0"/>	<input type="text" value="20"/>	<input type="text" value="230"/>

### REGISTRAR CERTIFICACION POA

Agregar Fila

Eliminar Fila

Seleccion	DESCRIPCION DE LO SOLICITADO	PARTIDA	PRESUPUESTO PROGRAMADO	PRESUPUESTO A EJECUTAR
-----------	------------------------------	---------	------------------------	------------------------

<input type="text"/>	<input type="text"/>	<input type="text"/>	<input type="text"/>	<input type="text"/>
----------------------	----------------------	----------------------	----------------------	----------------------

## DESARROLLO

### 1. MIGRACION DE MODULOS DEL SISTEMA A PLATAFORMA WEB

# RESULTADOS PRIORIZADOS

## 1. Capacidad Instalada

✓ Infraestructura

✓ Equipamiento

✓ Recursos humanos

## 2. Capacidad resolutive

✓ Cartera de servicios

## 3. Oportunidad

✓ Referencia

✓ Contra referencia

## 4. Acceso

## 5. Distancia



# GESTIÓN EN ADMINISTRACIÓN Y FINANZAS



# EJECUCION DE INGRESOS

RUBRO	DESCRIPCION	INGRESOS PROGRAMADOS - GESTION 2023	PPTO EJECUTADO - GESTION 2023	% DE EJECUCION
12200	VENTA DE SERVICIOS DE LA ADMINISTRACIONES PÚBLICA	5.843.733,60	7.483.744,05	128%
15910	MULTAS	120.849,94	124.491,49	103%
15990	OTROS INGRESOS NO ESPECIFICADOS	2.424,03	185.083,85	7635%
17111	DEL SECTOR PÚBLICO			0%
17112	DEL SECTOR PRIVADO	14.980.122,21	12.952.247,77	86%
17121	DEL SECTOR PÚBLICO	270.127,37	369.571,34	137%
35410	RECURSOS DEVENGADOS NO COBRADOS POR CUENTAS POR COBRAR DE CORTO PLAZO	1.236.689,34	1.236.689,34	100%
<b>TOTAL</b>		<b>22.453.946,49</b>	<b>22.351.827,84</b>	<b>99,55%</b>

# COMPARATIVO DE INGRESOS

RUBRO	DESCRIPCION	GESTIONES		
		2021	2022	2023
12.2	Venta de Servicios de la Administraciones Pública	535.893,32	2.491.014,55	7.483.744,05

# EJECUCION DE GASTOS

CATEGORIA PROGRAMATICA	PPTO VIGENTE GESTION 2023	PPTO EJECUTADO DEVENGADO GESTION 2023	% DE EJECUCION
GESTIÓN INSTITUCIONAL	4.748.216,80	4.407.210,20	92,82%
CONTROL SOCIAL	8.231,14	8.030,60	97,56%
GASTOS POR TRANSFERENCIAS	1.198.538,97	1.181.714,45	98,60%
SERVICIO DE LA DEUDA	705.848,85	605.848,85	85,83%
GESTIÓN DE MEDICAMENTOS E INSUMOS	2.151.615,18	2.101.782,43	97,68%
PRESTACIONES DEL SERVICIO DE SALUD DE CORTO PLAZO	11.469.405,22	10.162.357,03	88,60%
INFRAESTRUCTURA	145.555,00	140.682,73	96,65%
EQUIPAMIENTO DE LOS SERVICIOS DE SALUD	5.109.385,59	4.267.702,17	83,53%
AFILIACIÓN, COTIZACIÓN Y SEGUIMIENTO DE EMPRESAS	54.900,59	54.823,78	99,86%
<b>TOTALES</b>	<b>25.591.697,34</b>	<b>22.930.152,24</b>	<b>89,60%</b>

Fuente: Sigep



# EJECUCION DE INGRESOS Y GASTOS

DESCRIPCION	GESTIONES		
	2021	2022	2023
TOTAL INGRESOS	18.496.146,67	18.650.621,56	22.351.827,84
TOTAL GASTOS	19.287.915,23	17.445.573,08	22.930.152,24
<b>DEFICIT O SUPERAVIT</b>	<b>(791.768,56)</b>	<b>1.205.048,48</b>	<b>(578.324,40)</b>

**FUENTE :** GESTION 2021, 2022 Y 2023 REPORTE DE EJECUCION DE RECURSOS Y GASTOS (DEVENGADO)

# CUENTAS POR PAGAR 2023

D.A.	DESCRIPCION	IMPORTE EN BS		TOTAL DEUDAS POR PAGAR - GESTION 2023
		COMITÉ DE PRESTACIONES GESTIÓN 2023	DEUDA GENERADA (OTROS) GESTION 2023	
14	REGIONAL COCHABAMBA	389.420,01	2.137.995,43	2.527.415,44
<b>TOTAL</b>		<b>389.420,01</b>	<b>2.137.995,43</b>	<b>2.527.415,44</b>

# CUENTAS POR COBRAR BANCA ESTATAL

DESCRIPCION POR D.A.	GESTIONES			TOTAL CUENTAS POR COBRAR AL 31/12/2023	COBROS EFECTUADOS AL 31/12/2022	COBROS EFECTUADOS AL 31/12/2023	SALDO POR COBRAR AL 31/12/2023
	2021	2022	2023				
	IMPORTE EN Bs.	IMPORTE EN Bs.	IMPORTE EN Bs.				
14 - REGIONAL COCHABAMBA	1.630.872,29	3.938.544,68	5.293.779,01	10.863.195,98	1.923.712,96	6.629.385,66	2.310.097,36
<b>TOTALES</b>	<b>1.630.872,29</b>	<b>3.938.544,68</b>	<b>5.293.779,01</b>	<b>10.863.195,98</b>	<b>1.923.712,96</b>	<b>6.629.385,66</b>	<b>2.310.097,36</b>

**Nota:**

-Falta conciliación con la CBE los meses de Octubre, Noviembre y Diciembre (2.368.551,95) correspondiente a la gestión 2023.

# GESTION EN RECURSOS HUMANOS

# COMPORTAMIENTO RRHH EJECUCION

TIPO DE RELACION LABORAL	RRHH 2021	PRESUPUESTO O GESTION 2021	RRHH 2022	PRESUPUESTO O GESTION 2022	RRHH 2023	PRESUPUESTO GESTION 2023		DIFERENCIA	PRESUPUESTO GESTION 2024	
		EJECUTADO		EJECUTADO		PROGRAMADO	EJECUTADO		RRHH 2024	PROGRAMADO
ITEMS	18	1.192.693	18	1.153.260	19	1.267.846	1.267.846	0,34	19	1.408.608
CONTRATOS LABORALES	12	737.956	11	586.167	11	604.158	602.198	1.960,09	12	619.398
CONSULTORIAS EN LINEA	71	2.904.025	61	2.822.297	75	3.257.464	3.243.797	13.666,67	95	4.392.288
<b>TOTAL</b>	<b>101</b>	<b>4.834.675</b>	<b>90</b>	<b>4.561.724</b>	<b>105</b>	<b>5.129.468</b>	<b>5.113.841</b>	<b>15.627,10</b>	<b>126</b>	<b>6.420.294</b>

FUENTE: PRESUPUESTO DE GASTOS POR UNIDAD EJECUTORA SIGMA SIGEP

# TALENTO HUMANO

CLAFISICACIÓN/MODALIDAD	GESTION 2021				GESTION 2022				GESTION 2023				GESTION 2024			
	ITEM	CONTRATO LABORAL	CONSULTOR DE LINEA	TOTAL	ITEM	CONTRATO LABORAL	CONSULTOR DE LINEA	TOTAL	ITEM	CONTRATO LABORAL	CONSULTOR DE LINEA	TOTAL	ITEM	CONTRATO LABORAL	CONSULTOR DE LINEA	TOTAL
PERSONAL MEDICO	7	3	19	<b>29</b>	7	3	11	<b>21</b>	8	3	14	<b>25</b>	8	3	13	<b>24</b>
PERSONAL PARAMEDICO	7	5	32	<b>44</b>	7	5	29	<b>41</b>	7	5	35	<b>47</b>	7	5	39	<b>64</b>
PERSONAL ADMINISTRATIVO	4	4	20	<b>28</b>	4	3	21	<b>28</b>	4	3	26	<b>33</b>	4	4	30	<b>38</b>

# TALENTO HUMANO

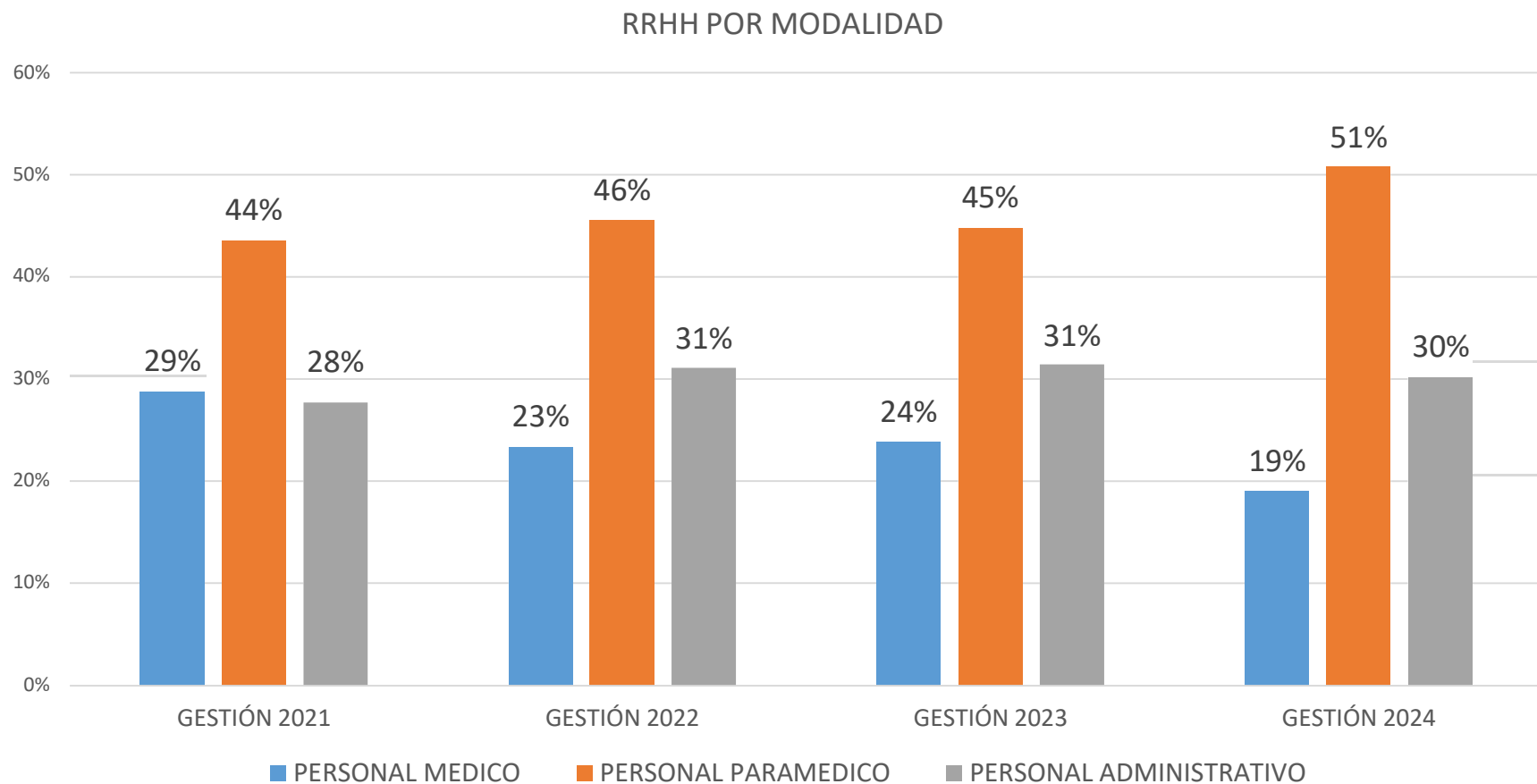

ADQUISICIONES



## EJECUCION DEL PROGRAMA ANUAL DE CONTRATACIONES AL 31 DE DICIEMBRE 2023 (CUANTIA DE BS. 001 A 50.000)

REGIONAL	Modalidad de Contratación	PROGRAMADO	EJECUTADO	% DE AVANCE
Regional Cochabamba	Procesos de Bs. 1 a Bs, 20,000	650	650	100%
	Procesos de Bs. 20,000 a Bs, 50,000	186	164	88,17%
<b>TOTAL</b>		<b>836</b>	<b>814</b>	<b>97,37%</b>

# EJECUCION DEL PROGRAMA ANUAL DE CONTRATACIONES AL 31 DE DICIEMBRE 2023 (CUANTIA DE BS. 001 A 50.000)

REGIONAL	Modalidad de Contratación	PROGRAMADO	EJECUTADO	% DE AVANCE
Regional Cochabamba	Procesos de Bs. 50.000 a Adelante	24	14	58,33%
<b>TOTAL</b>		<b>24</b>	<b>14</b>	<b>58,33%</b>

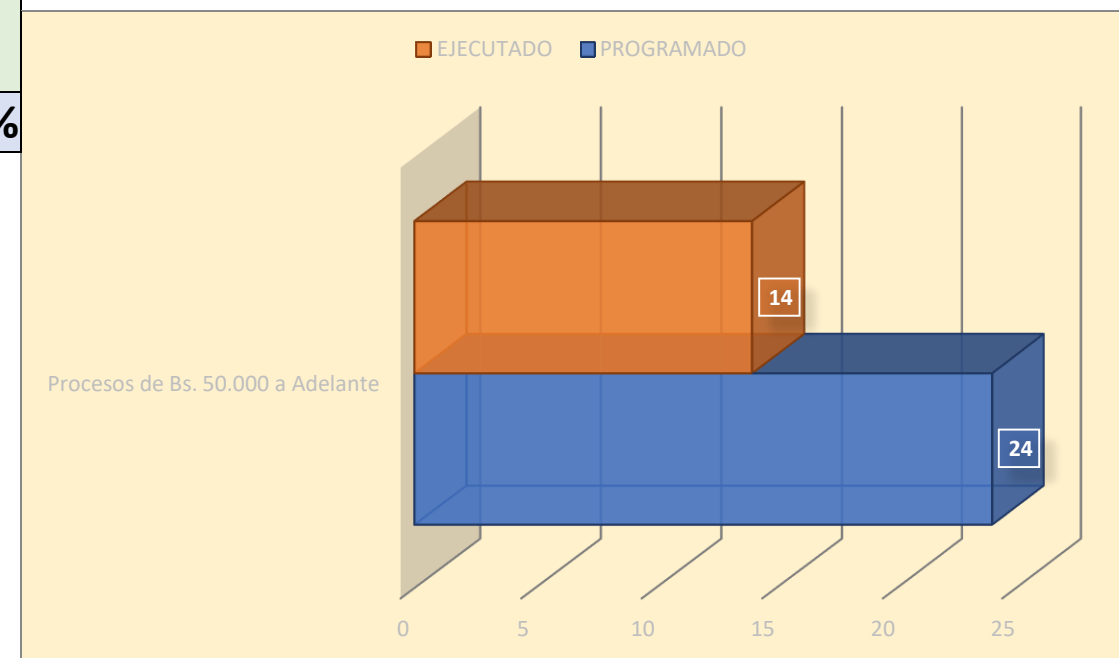

**FUENTE: ADQUISICIONES REGIONAL CBBA.**

# **GESTIÓN JURÍDICA**



# PROCESOS JURIDICOS

REGIONAL	GESTION	COACTIVOS SOCIALES	LABORALES	PENALES	CIVILES	CONTENCIOSO ADMINISTRATIVO
COCHABAMB A	GESTION 2019	14	1			
	GESTION 2020	2				
	GESTION 2021		1	1		
	GESTION 2022	3	1			1
	GESTION 2023	1				2
	TOTAL	21	3	1	0	3

# GESTION EN PLANIFICACION

# EJECUCION DEL PLAN OPERATIVO ANUAL 2023

## EJECUCIÓN PLAN OPERATIVO ANUAL GESTIÓN 2023

ACCIÓN DE CORTO PLAZO		1er. Trim.	2do. Trim.	3er. Trim.	4to. Trim.	Ejecución gestión
ACP 01	Ejecución de acciones de fortalecimiento de la red funcional de salud en las temáticas de: recursos humanos, equipamiento e infraestructura	100,00%	100,00%	100,00%	100,00%	<b>100,00%</b>
ACP 02	Implementación de procesos integrales de salud hacia una atención con calidez y calidad.	100,00%	100,00%	100,00%	95,00%	<b>98,75%</b>
ACP 03	Administración eficiente y transparente de los recursos económicos recaudados por la CSCyRA orientados a una gestión por resultados.	88,00%	88,00%	100,00%	100,00%	<b>94,00%</b>
ACP 04	Ejecución de transferencias de recursos de manera oportuna a instituciones públicas en el marco de la normativa vigente.	60,00%	70,00%	100,00%	100,00%	<b>82,50%</b>
ACP 05	Reducción de la deuda generada por administraciones pasadas (cuentas por pagar y/o provisiones)	70,00%	40,00%	100,00%	100,00%	<b>77,50%</b>
ACP 06	Ejecución de actividades institucionales dirigidas a una gestión eficiente y transparente en los ámbitos administrativos, legal, financiero y técnico de la Institución.	63,33%	66,86%	100,00%	100,00%	<b>82,55%</b>
<b>TOTALES</b>		<b>80,22%</b>	<b>77,48%</b>	<b>100,00%</b>	<b>99,17%</b>	<b>89,22%</b>

**GRACIAS**



**CAJA DE SALUD  
DE CAMINOS Y R.A.**

Cuidamos tu salud...

**55** Años

Cuidando tu salud

[www.cajasaludcaminos.gob.bo](http://www.cajasaludcaminos.gob.bo)



**REGIONAL  
COCHABAMBA**