



CAJA DE SALUD DE CAMINOS Y R.A.

Cuidamos tu salud...

AUDIENCIA PÚBLICA DE RENDICIÓN DE CUENTAS FINAL 2023

REGIONAL POTOSI

DIRECTOR GENERAL EJECUTIVO



Dr. Rodolfo Edmundo Rocabado Benavides
Designación a través de la Resolución
Suprema 27404 del 13 de enero de 2021

JEFE MEDICO REGIONAL POTOSI



Dra. Lilian Grisel Gutierrez Rojas
JEFE MEDICO REGIONAL -POTOSI



**CAJA DE SALUD
DE CAMINOS Y R.A.**
Cuidamos tu salud...

CONTENIDO

- Pilares de gestión
- Población asegurada y datos epidemiológicos
- Planificación
- Gestión en salud
- Gestión en administración y. finanzas
- Gestión jurídica

POBLACION ASEGURADA 2023

POBLACION TOTAL 8.025



**CAJA DE SALUD
DE CAMINOS Y R.A.**
Cuidamos tu salud...

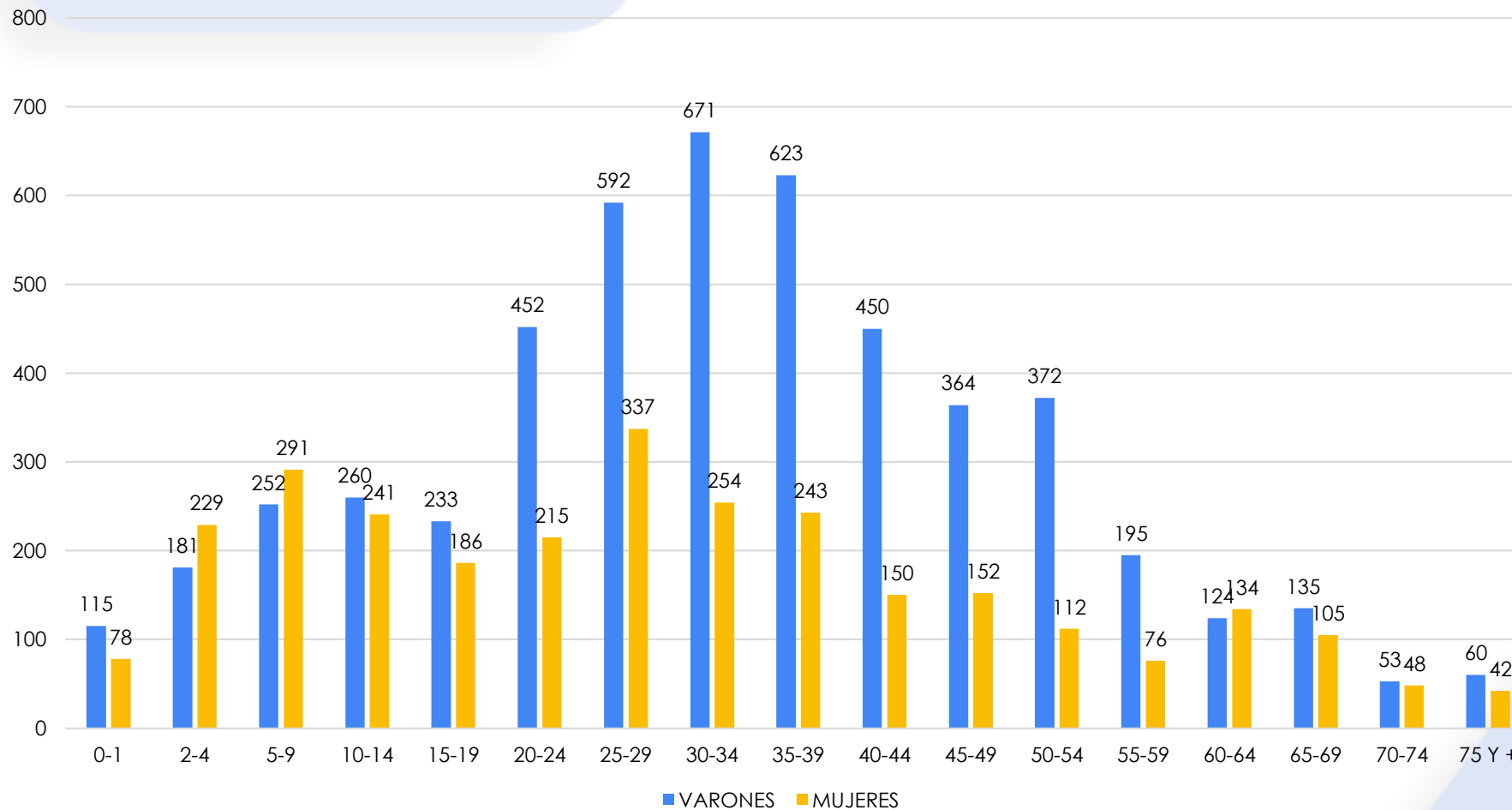

5132



2893



**CAJA DE SALUD
DE CAMINOS Y R.A.**
Cuidamos tu salud...



MISIÓN

SOMOS EL ENTE GESTOR DE LA SEGURIDAD SOCIAL DE CORTO PLAZO, QUE PROTEGE LA SALUD DE LA POBLACIÓN ASEGURADA



VISIÓN

SER UNA INSTITUCIÓN COMPETITIVA EN LA PRESTACIÓN DE SERVICIOS DE SALUD CON CALIDAD, CALIDEZ Y TRANSPARENCIA

ESTRATÉGIAS 2021-2025



**CAJA DE SALUD
DE CAMINOS Y R.A.**
Cuidamos tu salud...



PILARES DE GESTIÓN 2023



**CAJA DE SALUD
DE CAMINOS Y R.A.**
Cuidamos tu salud...

1

**POCISIONAMIENTO DE LA IMAGEN
INSTITUCIONAL**

2

**OPTIMIZACIÓN CON GESTIÓN DE
CALIDAD**

3

**FORTALECIMIENTO DE LA SALUD
OCUPACIONAL Y DE SEGURIDAD INDUSTRIAL**

4

INNOVACIÓN TECNOLÓGICA

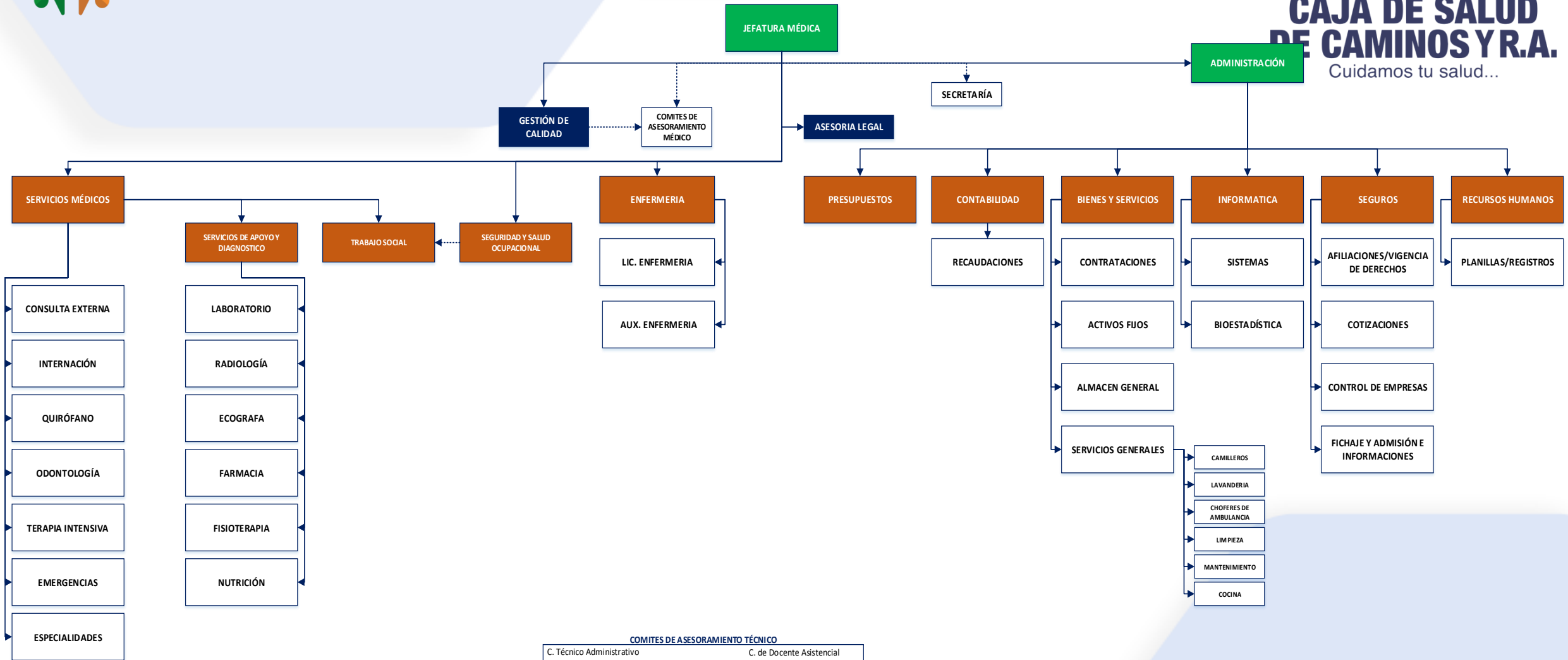

COMITES DE ASESORAMIENTO TÉCNICO

- C. Técnico Administrativo
- C. de Auditoría Médica Interna y Expediente clínico
- C. de Farmacia y Terapéutica y Fármaco Vigilancia
- C. de Vigilancia Epidemiológica
 - Sub. C. de Infecciones Intrahospitalarias
 - Sub. C. de Bioseguridad
 - Sub. C. de Manejo de Residuos Sólidos
 - Sub. C. de Análisis de la Información
- C. de Docente Asistencial
- C. de Gestión de Calidad y Acreditación continua
- C. de Docencia e Investigación
- C. de Bioética
- C. de Lactancia Materna y Nutrición

NIVELES FUNCIONALES



PLANIFICACIÓN



PLANIFICACIÓN - MARCO ESTRATÉGICO



**CAJA DE SALUD
DE CAMINOS Y R.A.**
Cuidamos tu salud...



ACCIONES DE CORTO PLAZO 2023



**CAJA DE SALUD
DE CAMINOS Y R.A.**
Cuidamos tu salud...

RED FUNCIONAL DE SALUD

Ejecución de acciones de fortalecimiento de la red funcional de salud en las temáticas de: **recursos humanos, equipamiento e infraestructura**

DEUDAS

Reducción de la deuda generada por administraciones pasadas (cuentas por pagar y/o provisiones)

DESARROLLO DE LA SALUD

Implementación de procesos integrales de salud hacia una atención con calidez y calidad

SISTEMA DE SEGUROS

Administración eficiente y transparente de los recursos económicos recaudados por la CSCyRA orientados a una gestión por resultados.

TRANSFERENCIAS

Ejecución de transferencias de recursos de manera oportuna a instituciones públicas en el marco de la normativa vigente

ADMINISTRACIÓN CENTRAL

Ejecución de actividades institucionales dirigidas a una gestión eficiente y transparente en los ámbitos administrativos, legal, financiero y técnico de la Institución.



FORTALECER LA GESTIÓN DE SALUD A TRAVÉS DE LA ADQUISICIÓN DE EQUIPOS MÉDICOS E INFRAESTRUCTURA

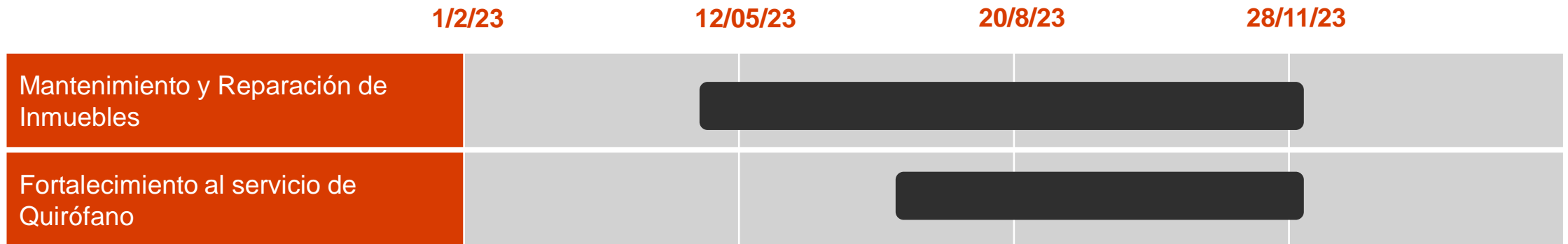

FORTALECER LA GESTIÓN DE SALUD A TRAVÉS DE LA ADQUISICIÓN DE EQUIPOS MÉDICOS E INFRAESTRUCTURA

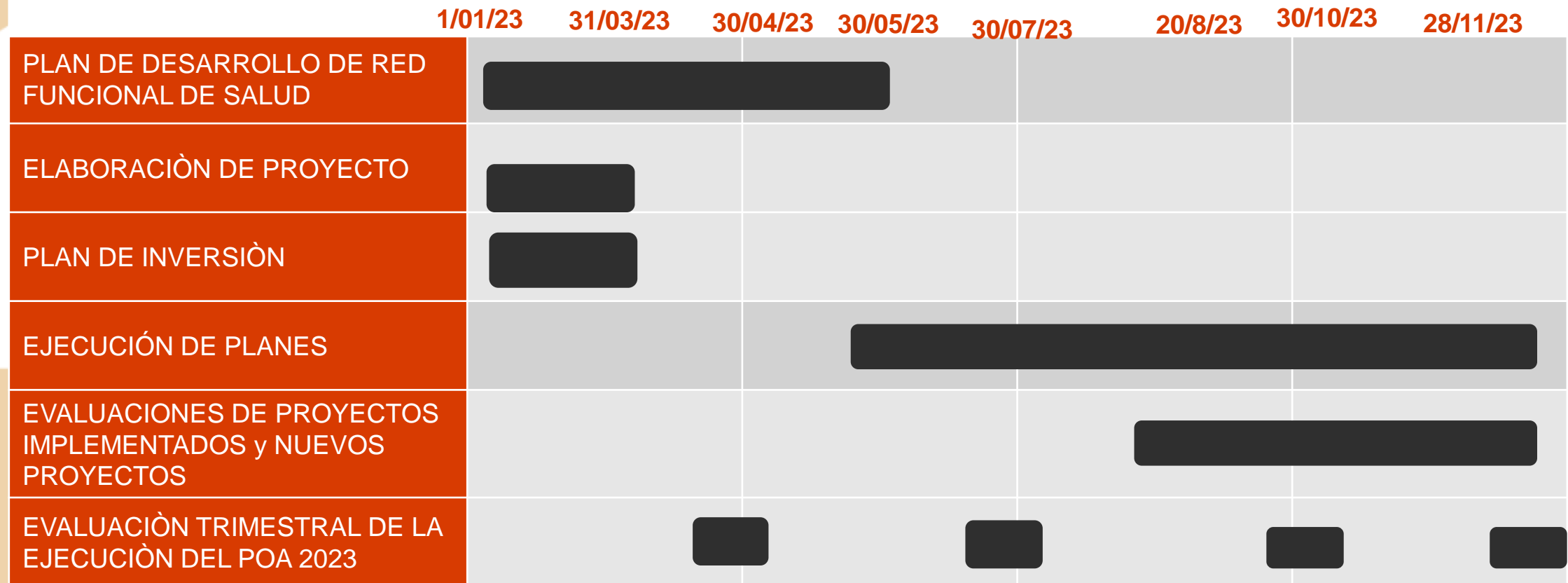

GESTIÓN EN SALUD



CARTERA DE SERVICIOS



ALUD
Y R.A.

CONSULTA EXTERNA

1. Medicina General
2. Pediatría
3. Medicina Interna
4. Ginecología y obstetricia
5. Cirugía General
6. Cardiología
7. Psicología
8. Psiquiatría
9. Otorrinolaringología
10. Urología
11. Cirugía Maxilofacial
12. Cirugía Vascular
13. Neurocirugía
14. Dermatología
15. Psicología
16. Odontología
17. Unidad de Atención Integral
18. Gastroenterología
19. Neurología
20. Sala de primera acogida
21. Traumatología
22. Nefrología

HOSPITALIZACIÓN

1. Neonatología
2. Hemodiálisis
3. Unidad de Terapia Intensiva
4. Terapia intermedia
5. Medicina Interna
6. Cirugía
7. Pediatría
8. Ginecología
9. UTI para COVID-19

DIAGNÓSTICO

1. Mamografías
2. Tomografías
3. Colposcopia
4. Electrocardiograma
5. Monitoreo Fetal
6. Ecocardiograma
7. Endoscopia Digestiva
8. Anestesiología
9. Ecografía
10. Radiología
11. Audiología
12. Laboratorios 24 Horas.

POSICIONAMIENTO DE LA IMAGEN INSTITUCIONAL

ANTECEDENTES



HOSPITAL DE SEGUNDO NIVEL "HABILITADO" POR LA ASUSS, CON RA. 0022/2022 DE FECHA 23 DE MARZO DE 2022,

PROCESO



RESULTADO



HOSPITAL DE SEGUNDO NIVEL ACREDITADO POR LA ASUSS, CON RA. **0022/2023**.

POSICIONAMIENTO DE LA IMAGEN INSTITUCIONAL



CAJA DE SALUD DE CAMINOS Y R.A.

50 AÑOS C.S.C. ANIVERSARIO 1973 - 2023

CAJA DE SALUD DE CAMINOS Y R.A. REG. POTOSI TE INVITAN

FERIA DE SALUD

EXPOSICION DE SERVICIOS

- HEMODIALISIS
- CIRUGIA
- GINECOLOGIA
- MEDICINA GENERAL
- MEDICINA INTERNA
- LABORATORIO

- NUTRICION
- ODONTOLOGIA
- PAI
- PEDIATRIA
- FISIOTERAPIA
- RAYOS X
- ENFERMERIA

SABADO 18 DE NOVIEMBRE

LUGAR: CAJA DE SALUD DE CAMINOS POTOSI AVENIDA SEVILLA N° 641 ENTRE CALLE CALAMA Y VILLAZON
HORA: 08:30 A 13:00

CONCURSOS SORTEOS REGALOS INFORMACION DE NUESTROS SERVICIOS Y MUCHO MAS VACUNACION

CONTROLES GRATUITOS EN VARIOS SERVICIOS Y MUCHO MAS

CAJA DE SALUD DE CAMINOS POTOSI

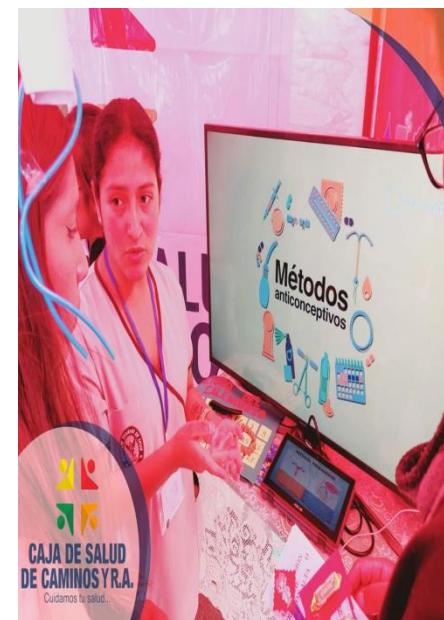

POSICIONAMIENTO DE LA IMAGEN INSTITUCIONAL



CAJA DE SALUD DE CAMINOS Y R.A.
Cuidamos tu salud...

ENSEÑANZA E INVESTIGACION



Capación en soporte virtual cardiaco básico y avanzado en emergencias

Derechos de las personas mayores

Lavado correcto de manos

Diabetes mellitus, factores de riesgo, signos y síntomas

Lactancia materna

Manejo del dolor

Jornadas de proyecciones especiales en radio diagnostico

Protección radiológica hospitalaria

Primeros auxilios, prevención de COVID y vacunas

Sensibilización sobre el cancer a nuestros asegurados

Consecuencias en la salud sobre la obesidad

Cuidados saludables para el riñón



OPTIMIZACION CON GESTION DE CALIDAD PROYECTOS – CANTIDAD DE BENEFICIARIOS DIRECTOS E INDIRECTOS



Bs. 324.000

MESA QUIRURGICA



Bs. 14.500

CARRO DE
EXPENDIENTE
CLINICO



Bs. 39.042

CAMBIO DE
CUBIERTA



Bs. 54.410

EQUIPO DE
FISIOTERAPIA

**8.139
BENEFICIARIOS**

TOTAL INVERSIÓN Bs. 1.468.872



OPTIMIZACION CON GESTION DE CALIDAD PROYECTOS – CANTIDAD DE BENEFICIARIOS DIRECTOS E INDIRECTOS



Bs. 420.000

MAQUINA DE
HEMODIALISIS



Bs. 33.000

EQUIPO DE
COMPUTACION E
IMPRESORAS



Bs. 37.500

FOTOCOPIADORA



Bs. 120.520

READECUACION DE
PLANTA BAJA

**8.139
BENEFICIARIOS**

TOTAL INVERSIÓN Bs. 1.468.872



OPTIMIZACION CON GESTION DE CALIDAD PROYECTOS – CANTIDAD DE BENEFICIARIOS DIRECTOS E INDIRECTOS



Bs. 12.300

PINTADO DE
FACHADA



Bs. 21.000

MICROCENTRIFUGA
DE 24 TUBOS



Bs. 5.000

BAÑO MARIA EN SECO
DIGITAL

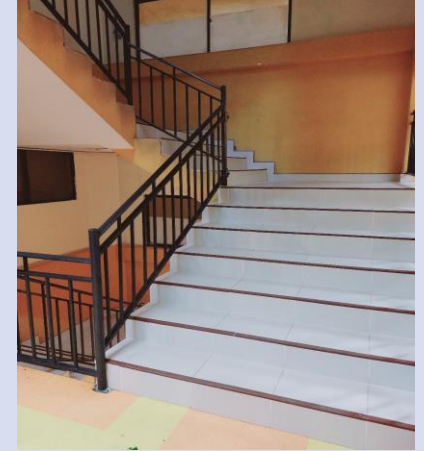

Bs. 38.910

READECUACION DE
GRADAS

**8.139
BENEFICIARIOS**

TOTAL INVERSIÓN Bs. 1.468.872



INNOVACIÓN TECNOLÓGICA

1. DESARROLLO E IMPLEMENTACION PRIMERA FASE MODULO ADQUISICIONES
2. DESARROLLO E IMPLEMENTACION DEL MODULO DE EMISION DE REPORTE BIOESTADISTICOS Y EPIDEMIOLOGICOS
3. IMPLENETACION DEL ARCHIVO DIGITAL MEDIANTE LA PLATAFORMA SIGMED

GESTION DE SISTEMAS DE INFORMACION

1. OPTIMIZACION DE SISTEMAS IMPLEMENTADOS.
2. MANTENER LA DISPONIBILIDAD DE LOS SISTEMAS



INNOVACIÓN TECNOLÓGICA

DESARROLLO

1. MIGRACION GRADUAL DE LOS SISTEMAS IMPLEMENTADOS A LA NUEVA PALATAFORMA WEB DEL SISTEMA SIGMED DE LA CAJA DE SALUD DE CAMINOS

sigmed.cscbba.salud.bo

Añade reacciones y edita

para ahorrar memoria.

Desactivar la repetición



INICIO

CONTACTO

PLATAFORMA DE SEGUIMIENTO Y MONITOREO

Bienvenido a la herramienta de seguimiento y monitorización de información generada por los distintos Módulos del Sistema SIGMEDICAL de la Caja de Salud de Caminos

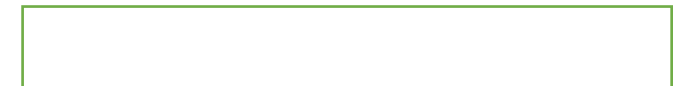

INNOVACIÓN TECNOLÓGICA

DESARROLLO

1. EMISION DE CERTIFICADOS DE NO AFILIACION EN LINEA – MEDIANTE LA PLATAFORMA IGMED

lab.cscbba.salud.bo/generar.php

Problemas con pun...

La pestaña se pospuso para ahorrar memoria.

CERTIFICADO DE NO AFILIACION



CAJA DE SALUD DE CAMINOS

NO SE ENCONTRO NINGUN REGISTRO DE AFILIACION VIGENTE PARA EL (LA) SOLICITANTE:

PEREZ
FLORES
ANDRES

Con Documento de Identidad Numero: 5598745

[IMPRIMIR CERTIFICADO DE NO AFILIACION](#)



CAJA DE SALUD DE CAMINOS

CERTIFICADO DE NO AFILIACION

2023-3-23 14:20:51

La unidad de Afiliaciones de La Caja de Salud de Caminos y R.A., a solicitud del interesado:

PEREZ FLORES ANDRES
C.I. 5598745

CERTIFICA:

Que previa verificacion de la base de datos de la Caja de Salud de Caminos,
NO SE ENCUENTRA AFILIADO a nuestro seguro de salud.

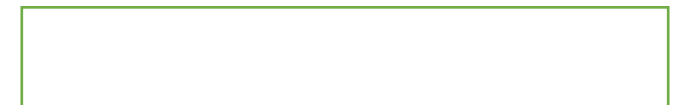

RESULTADOS PRIORIZADOS



**CAJA DE SALUD
DE CAMINOS Y R.A.**
Cuidamos tu salud...

1. Capacidad Instalada

✓ Infraestructura

✓ Equipamiento

✓ Recursos humanos

2. Capacidad resolutive

✓ Cartera de servicios

3. Oportunidad

✓ Referencia

✓ Contra referencia

4. Acceso

5. Distancia



RED DE LABORATORIOS



RED DE IMAGENOLOGÍA



RED DE HEMODIÁLISIS



**RED DE TERAPIA
INTENSIVA**



**RED DE AMBULANCIAS Y
EMERGENCIAS**

GESTIÓN EN ADMINISTRACION Y FINANZAS



ESTADO DE LA EJECUCIÓN DE RECURSOS RESPECTO LA PROGRAMACION AL 31/12/2023 (Expresado en Bolivianos)

RUBRO	DESCRIPCION	INGRESOS PROGRAMADOS - GESTION 2023	PPTO EJECUTADO - GESTION 2023	% DE EJECUCION
12200	VENTA DE SERVICIOS DE LA ADMINISTRACIONES PÚBLICA	2,533,334.39	3,735,983.35	147%
15910	MULTAS	12,710.24	79,001.05	622%
15990	OTROS INGRESOS NO ESPECIFICADOS	2,100.00	106,659.73	
17111	DEL SECTOR PÚBLICO	4,172,102.04	3,508,199.93	84%
17112	DEL SECTOR PRIVADO	6,104,943.46	5,745,175.49	94%
17121	DEL SECTOR PÚBLICO	249,599.25	126,362.78	51%
35410	RECURSOS DEVENGADOS NO COBRADOS POR CUENTAS POR COBRAR DE CORTO PLAZO	705,907.58	705,907.58	100%
TOTAL		13,780,696.96	14,007,289.91	



**CAJA DE SALUD
DE CAMINOS Y R.A.**
Cuidamos tu salud...

ESTADO DE EJECUCIÓN PRESUPUESTARIA DE GASTOS AL 31/12/23 RESPECTO AL PRESUPUESTO VIGENTE (Expresado en Bolivianos)

CATEGORIA PROGRAMATICA	PPTO VIGENTE GESTION 2023	PPTO EJECUTADO DEVENGADO GESTION 2023	% DE EJECUCION
GESTIÓN INSTITUCIONAL	3,671,730.00	3,241,351.49	88.28%
CONTROL SOCIAL	6,900.00	3,081.20	44.66%
GASTOS POR TRANSFERENCIAS	693,309.43	681,236.86	98.26%
SERVICIO DE LA DEUDA	463,218.67	405,593.28	87.56%
GESTIÓN DE MEDICAMENTOS E INSUMOS	900,697.00	838,841.55	93.13%
PRESTACIONES DEL SERVICIO DE SALUD DE CORTO PLAZO	4,827,052.00	4,737,165.72	98.14%
INFRAESTRUCTURA	688,927.00	679,524.19	98.64%
EQUIPAMIENTO DE LOS SERVICIOS DE SALUD	1,145,084.23	1,128,803.50	98.58%
AFILIACIÓN, COTIZACIÓN Y SEGUIMIENTO DE EMPRESAS	4,062.00	1,005.00	24.74%
TOTALES	12,400,980.33	11,716,602.79	94.48%

ESTADO COMPARATIVO DE INGRESOS Y GASTOS DEL 2021 AL 2023 (Expresado en Bolivianos)



DESCRIPCION	GESTIONES		
	2021	2022	2023
TOTAL INGRESOS	9,951,069.10	10,427,587.12	14,007,289.92
TOTAL GASTOS	10,619,606.46	11,119,146.67	11,716,602.79
DEFICIT O SUPER AVIT	(668,537.36)	(691,559.55)	2,290,687.13

NOTA: Se puede verificar que a nivel de estados financieros se cuenta con una gran mejora en la captación de recursos; fruto del trabajo y seguimiento a lo programado.

INGRESO APORTES 29/12/2023

INGRESO POR APORTES PATRONALES REGIONAL POTOSI

**GESTIONES 2020- 2021-2022 Y (APORTE DE NOVIEMBRE REGISTRADO EN DICIEMBRE 2023)
(EXPRESADO EN BOLIVIANOS)**

MESES	GESTION 2020	GESTION 2021	GESTION 2022	GESTION 2023 (APORTES NOVIEMBRE REGISTRADOS EN DICIEMBRE)
TOTALES	6.747.537,52	6.280.476,87	7.200.185,30	9.588.665,12
DIFERENCIA APORTE DE NOVIEMBRE	5.510.819,83	5.737.995,04	6.525.499,75	9.588.665,12
INCREMENTO POR INGRESOS DE APORTE NOVIEMBRE/22 EN RELACION A NOVIEMBRE/23				3.063.165,37



**CAJA DE SALUD
DE CAMINOS Y R.A.**
Cuidamos tu salud...

GESTION EN RECURSOS HUMANOS

REGIONAL POTOSI



COMPORTAMIENTO DEL RRHH CON REFERENCIA AL PRESUPUESTO PROGRAMADO Y EJECUTADO (GESTIONES 2021-2022-2023-2024)



COMPORTAMIENTO DEL RRHH GESTIONES 2021 - 2022 - 2023 - 2024

NOMBRE DE LA REGIONAL: CAJA DE SALUD DE CAMINOS Y R.A. REGIONAL POTOSÍ

TIPO DE RELACION LABORAL	CANTIDAD DE RRHH GESTION 2021	PRESUPUESTO GESTION 2021		DIFERENCIA	CANTIDAD DE RRHH GESTION 2022	PRESUPUESTO GESTION 2022		DIFERENCIA	CANTIDAD DE RRHH GESTION 2023	PRESUPUESTO GESTION 2023		DIFERENCIA	PRESUPUESTO GESTION 2024
		PROGRAMADO	EJECUTADO			PROGRAMADO	EJECUTADO			PROGRAMADO	EJECUTADO		PROGRAMADO
ITEMS	12	925 416.00	839 852.75	85 563.25	12	925 416.00	827 951.85	97464.15	11	931 536.00	836 811.00	94 725.00	954 492.00
CONTRATOS LABORALES	6	299 325.00	296 311.61	3 013.39	4	310 365.00	180 885.94	129479.06	4	213 850.00	177 753.76	36 096.24	185 146.00
CONSULTORIAS EN LINEA	78	2 748 084.00	2 706 139.70	41 944.30	69	2 808 590.97	2 738 388.34	70202.63	68	2 988 000.00	2 797 445.04	190 554.96	3 112 800.00
TOTAL	96	3 972 825.00	3 842 304.06	130 520.94	85	4 044 371.97	3 747 226.13	297145.84	83	4 133 386.00	3 812 009.80	321 376.20	4 252 438.00

GESTION JURIDICA

REGIONAL POTOSI



PROCESOS JURIDICOS



**CAJA DE SALUD
DE CAMINOS Y R.A.**

Cuidamos tu salud...

REGIONAL	GESTION	COACTIVOS SOCIALES	LABORALES	PENALES	CIVILES
POTOSI	GESTION 2019	0	0	0	0
	GESTION 2020	0	0	0	0
	GESTION 2021	4	1	1	0
	GESTION 2022	1	0	1	0
	GESTION 2023	7	0	0	1
	TOTAL	12	1	2	1

GRACIAS...

REGIONAL POTOSI

