



**CAJA DE SALUD
DE CAMINOS Y R.A.**

Cuidamos tu salud...

**AUDIENCIA PÚBLICA DE
RENDICIÓN DE CUENTAS FINAL
2023**

REGIONAL TRINIDAD

DIRECTOR GENERAL EJECUTIVO



Dr. Rodolfo Edmundo Rocabado Benavides
Designación a través de la Resolución
Suprema 27404 del 13 de enero de 2021

JEFE MEDICO REGIONAL TRINIDAD



Dra. Beatriz Muiba Iba
JEFE MEDICO REGIONAL
TRINIDAD

CONTENIDO

- Pilares de gestión
- Población asegurada y datos epidemiológicos
- Planificación
- Gestión en salud
- Gestión en administración y finanzas
- Gestión jurídica





MISIÓN

SOMOS EL ENTE GESTOR DE LA SEGURIDAD SOCIAL DE CORTO PLAZO, QUE PROTEGE LA SALUD DE LA POBLACIÓN ASEGURADA



VISIÓN

SER UNA INSTITUCIÓN COMPETITIVA EN LA PRESTACIÓN DE SERVICIOS DE SALUD CON CALIDAD, CALIDEZ Y TRANSPARENCIA

PILARES DE GESTIÓN 2023

1

**POCISIONAMIENTO DE LA IMAGEN
INSTITUCIONAL**

2

**OPTIMIZACIÓN CON GESTIÓN DE
CALIDAD**

3

**FORTALECIMIENTO DE LA SALUD
OCUPACIONAL Y DE SEGURIDAD INDUSTRIAL**

4

INNOVACIÓN TECNOLÓGICA

ESTRATÉGIAS 2021-2025



ESTRUCTURA ORGANIZACIONAL

ORGANIGRAMA CAJA DE SALUD DE CAMINOS Y R.A. REGIONAL TRINIDAD

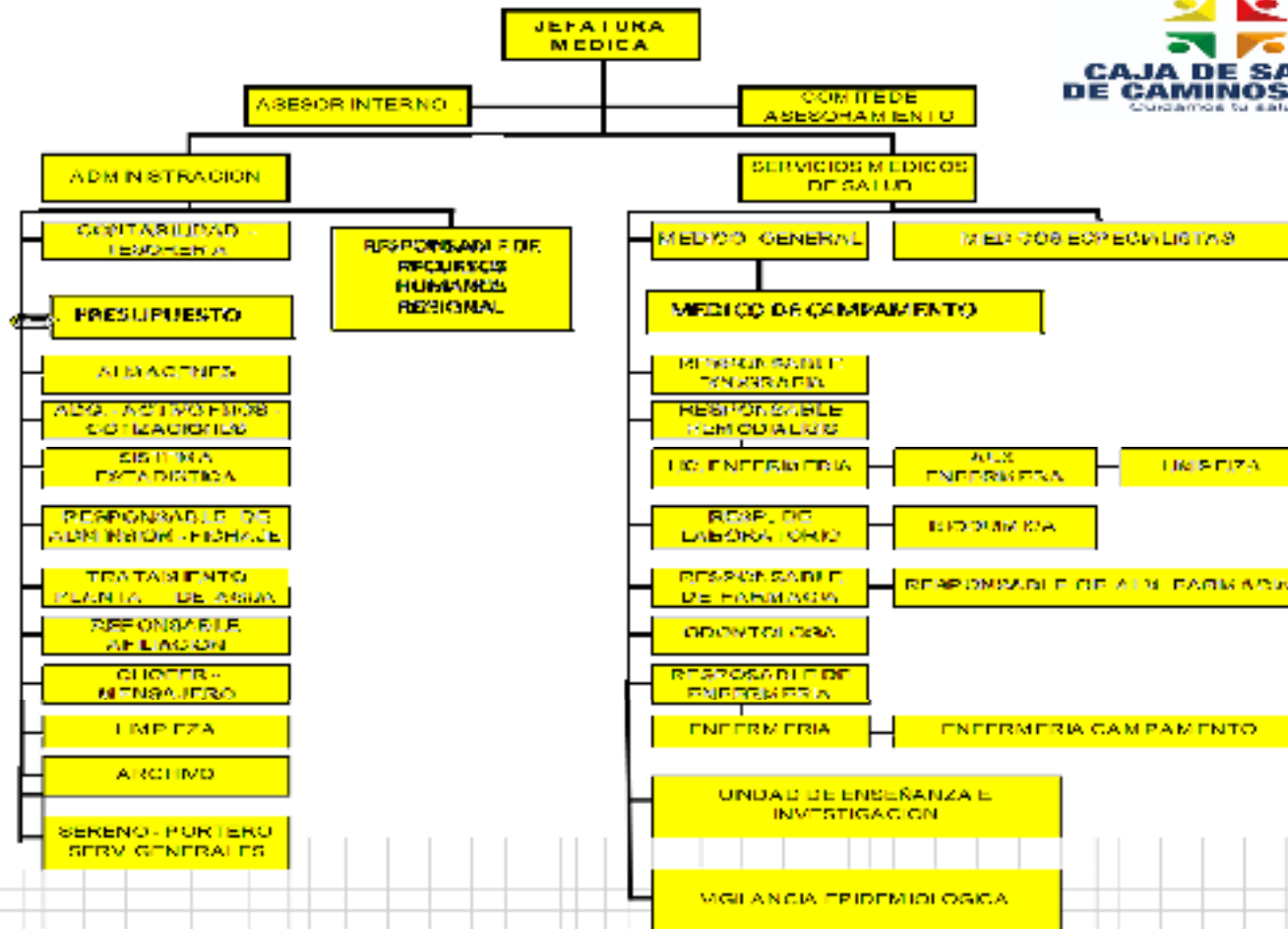

POBLACIÓN ASEGURADA

1.023 ASEGURADOS

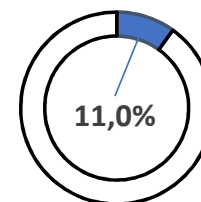
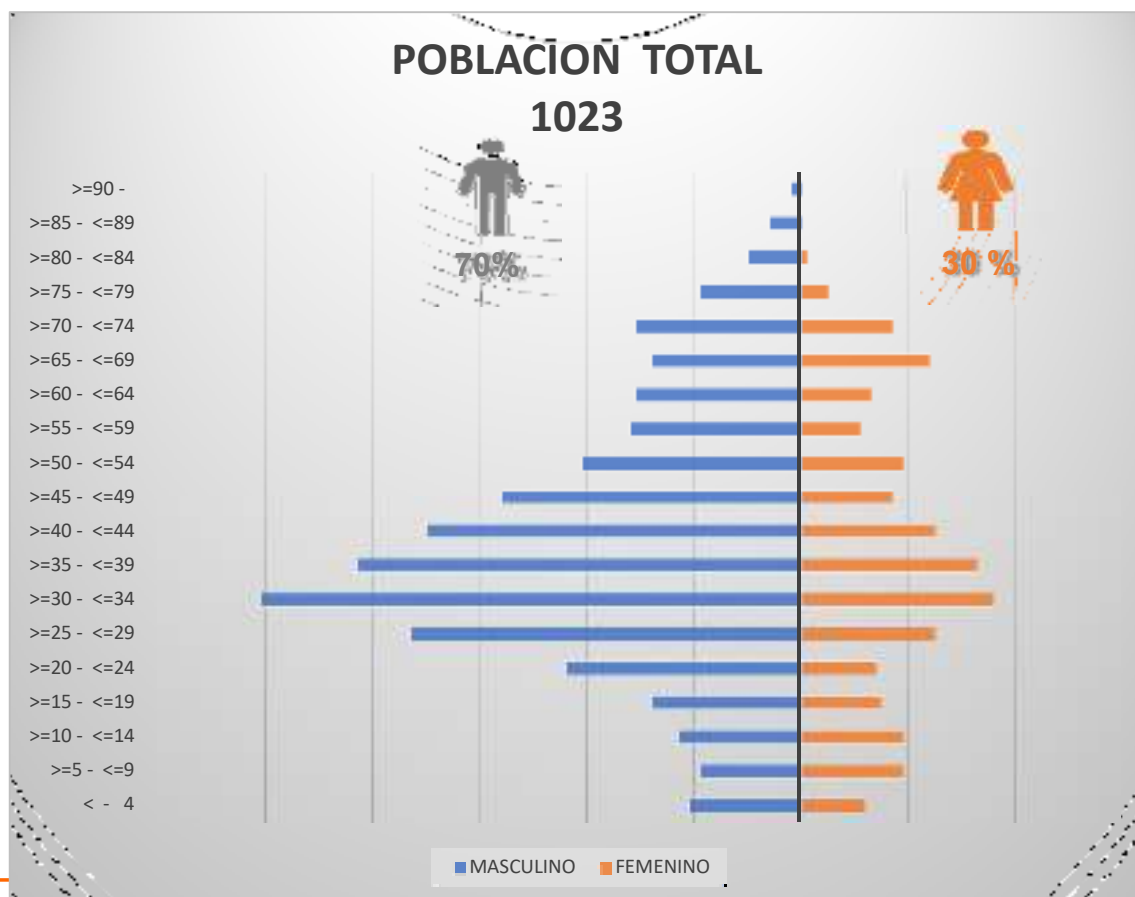

Niños (as) y jóvenes
ENTRE 0 a 14 años

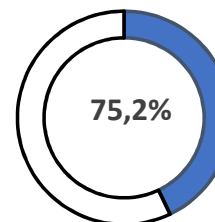

Adultos
ENTRE 15-64 años

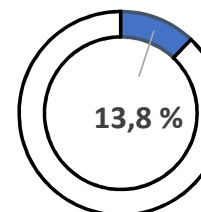

Adultos Mayores
ENTRE 65 años a Mas

PLANIFICACIÓN



PLANIFICACIÓN - MARCO ESTRATÉGICO



ACCIONES DE CORTO PLAZO 2023

RED FUNCIONAL DE SALUD

Ejecución de acciones de fortalecimiento de la red funcional de salud en las temáticas de: **recursos humanos, equipamiento e infraestructura**

DEUDAS

Reducción de la deuda generada por administraciones pasadas (cuentas por pagar y/o provisiones)

DESARROLLO DE LA SALUD

Implementación de procesos integrales de salud hacia una atención con calidez y calidad

SISTEMA DE SEGUROS

Administración eficiente y transparente de los recursos económicos recaudados por la CSC y RA orientados a una gestión por resultados.

TRANSFERENCIAS

Ejecución de transferencias de recursos de manera oportuna a instituciones públicas en el marco de la normativa vigente

ADMINISTRACIÓN CENTRAL

Ejecución de actividades institucionales dirigidas a una gestión eficiente y transparente en los ámbitos administrativos, legal, financiero y técnico de la Institución.

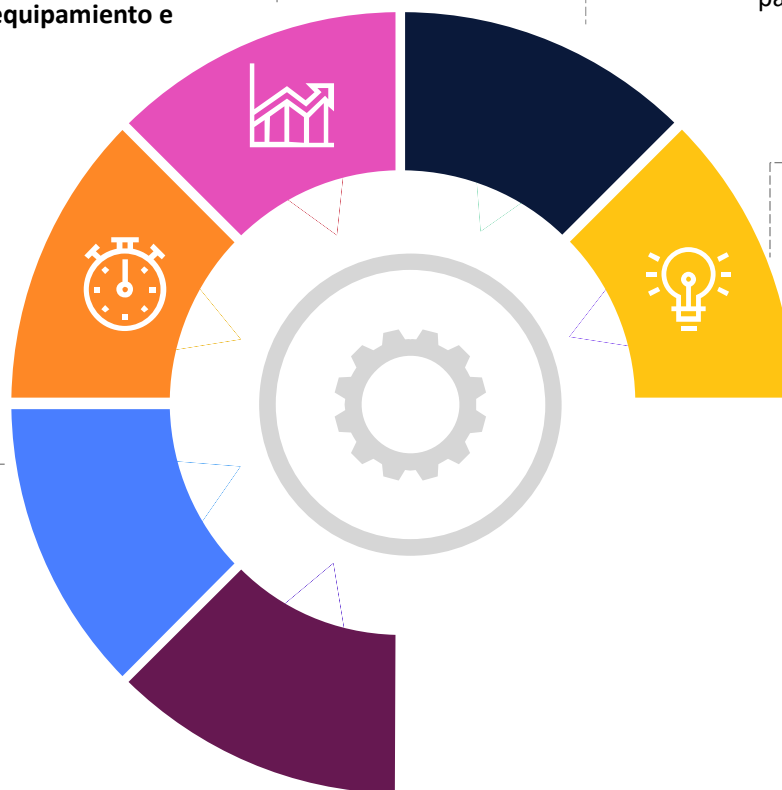

FORTALECER LA GESTIÓN DE SALUD A TRAVÉS DE LA ADQUISICIÓN DE EQUIPOS MÉDICOS E INFRAESTRUCTURA

	JULIO/23	OCTUBRE/23	NOVIEMBRE/23	DICIEMBRE/23
ADECUACION DEL SERVICIO DE LABORATORIO – AREA DE INMUNOLOGIA	■			
ADECUACION DEL SERVICIO DE FARMACIA DEL POLICONSULTORIO		■		
ADECUACION DE AMBIENTES PARA EL SERVICIO DE IMAGENOLOGIA (ECOGRAFIA-RAYOS X).			■	
IMPLEMENTACION DEL SERVICIO DE RAYOS X				■



GESTIÓN EN SALUD

Cartera de Servicios

Proyectos 2023

Resultados Priorizados



CONSULTA EXTERNAS

ESPECIALIDADES CLINICAS

1. Medicina General
2. Medicina Interna
3. Pediatría
4. Ginecología
5. Obstetricia
6. Reumatología

CONSULTA EXTERNAS QUIRURGICAS

1. Cirugía general
2. Traumatologica



SERVICIOS

1. Servicios de Odontología
2. Servicios de Enfermería
3. Servicios de Urgencias
4. Atención de emergencias

SERVICIOS DE IMAGENES

1. Electrocardiograma.
2. Ecografía
3. Rayos X

SERVICIOS DE AMBULANCIA

SERVICIOS DE HEMODIALISIS



FISIOTERAPIA Y REHABILITACION

ACTIVIDADES DE PROMOCION EN SALUD

LABORATORIOS

1. Hematológicos
2. Serológicos
3. Inmunológicos
4. coproparasitologico
5. Químicas sanguíneas
6. Uro análisis
7. Eliza



POSICIONAMIENTO DE LA IMAGEN INSTITUCIONAL

ENSEÑANZA

CAPACITACIONES:

Capacitación En El Reglamento De Acreditación De Establecimiento De Salud.

CAPACITACIONES:

Capacitación en el diagnóstico y tratamiento de enfermedades dengue, zika y chikungunya.

Llenado adecuado en la ficha epidemiológica

Capacitación en la ley 31 31

CAPACITACIONES:

Capacitación en el expediente clínico y auditoria medica.

Actualización en bioseguridad y manejo de residuos solidos.

Taller derechos de la mujer y prevención de la violencia

CAPACITACIONES:

*capacitación en el manejo de la red de ambulancias.

CAPACITACIONES:

Actualización en el manual de enfermería.

Capacitación en el reglamento de atención y gestión de reclamos denuncias y sugerencias.

Capacitación en salud ocupacional

ENERO

FEBRERO

MARZO

ABRIL

MAYO-JULIO



POSICIONAMIENTO DE LA IMAGEN INSTITUCIONAL ENSEÑANZA

Gestión del conocimiento promoviendo la innovación científica que ayuden a mejorar la calidad de vida de nuestros asegurados.

*
Capacitación en emergencias
medicas y triage.

Métodos de desinfección
hospitalaria.

*
Capacitación en procedimientos
de actividades de las unidades
de medicina del trabajo

*Diagnostico Y Tratamiento En
Gastroenteritis Aguda.
Vigilancia Epidemiologia
Conducta A Seguir Ante La
Deshidratación En Pacientes
Pediátricos.
Feria Por El Día Mundial Del
Cáncer

*Charlas De Promoción Y
Prensión En Salud Dirigido A
Los Usuarios

*Capacitaciones Dirigidas A Los
Trabajadores De Las Empresas
Aseguradas
Sobre:
*Salud Ocupacional
Y Medicina Del Trajo

JULIO

AGOSTO

SEPTIEMBRE/OCTUBRE

NOVIEMBRE/ DICIEMBRE



POSICIONAMIENTO DE LA IMAGEN INSTITUCIONAL

ANTECEDENTES

Policonsultorio “Habilitado” Con Porcentaje De 94%, Por La ASUSS, Con Resolución N° 0049/2022 De Fecha 13 De Junio De 2022.



PROCESO ACTUAL DE ACREDITACION

Se realizo la evaluación externa;
1.-Policonsultorio Acreditado por excelencia, cumpliendo con los parámetros evaluados.
2.- En proceso entrega de Resolución Administrativa por la ASUSS.



RESULTADO

Policonsultorio de primer nivel de la Caja de Salud de Caminos R.A. ACREDITADO en la 2023



OPTIMIZACIÓN CON GESTIÓN DE CALIDAD

PROYECTOS - CANTIDAD DE BENEFICIARIOS DIRECTOS E INDIRECTOS



Bs. 36.930,00

ADECUACION DE AMBIENTES
PARA SERVICIO DE
IMAGENOLÓGIA



Bs. 5.560,00

ADECUACION DEL SERVICIO
DE FARMACIA



Bs. 7.088,00

ADECUACION DEL SERVICIO
DE LABORATORIO
(AREA DE INMUNOLOGIA)



Bs. 509,133.00

RAYOS X ESTACIONARIO

1023

BENEFICIARIOS

TOTAL INVERSIÓN 533.033,00 Bs.



INNOVACIÓN TECNOLÓGICA

1. DESARROLLO E IMPLEMENTACION PRIMERA FASE MODULO ADQUISICIONES
2. DESARROLLO E IMPLEMENTACION DEL MODULO DE EMISION DE REPORTES BIOESTADISTICOS Y EPIDEMIOLOGICOS
3. IMPLENETACION DEL ARCHIVO DIGITAL MEDIANTE LA PLATAFORMA SIGMED

GESTION DE SISTEMAS DE INFORMACION

1. OPTIMIZACION DE SISTEMAS IMPLEMENTADOS.
2. MANTENER LA DISPONIBILIDAD DE LOS SISTEMAS



INNOVACIÓN TECNOLÓGICA

PROGRAMADO A
INICIO DE GESTIÓN

RESULTADO
LOGRADO



Sistema SIGMED implementado en los módulos de:

- Ampliación de la Red LAN para funcionamiento del SIGMED.
- **Farmacia** (Dispensación de medicamentos).
- Consulta externa
- Sistema de Laboratorio (Ordenes de laboratorio, registro de resultados).



INNOVACIÓN TECNOLÓGICA

DESARROLLO

1. Afiliación (Registro de Empresas, Asegurados Titulares y Beneficios).
2. Modulo de emisión de Carnet de Asegurados
3. Modulo de Cotización de Empresas



INNOVACIÓN TECNOLÓGICA

DESARROLLO

1. Implementación del Sistema para RX

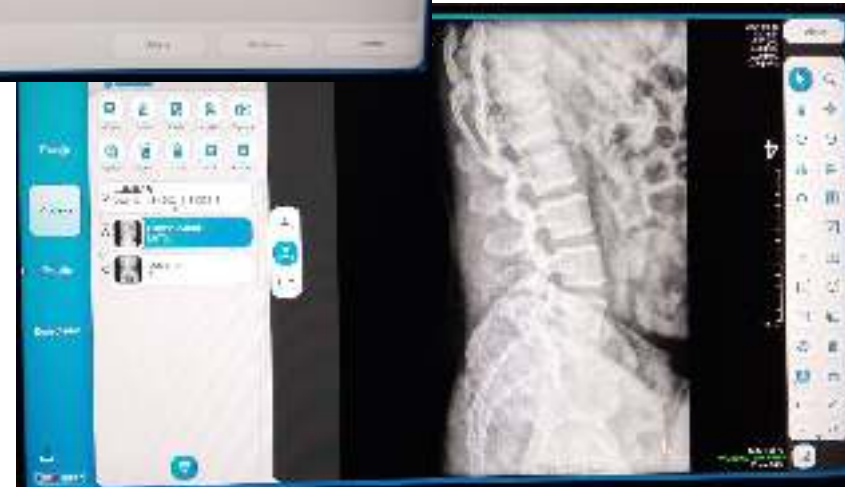
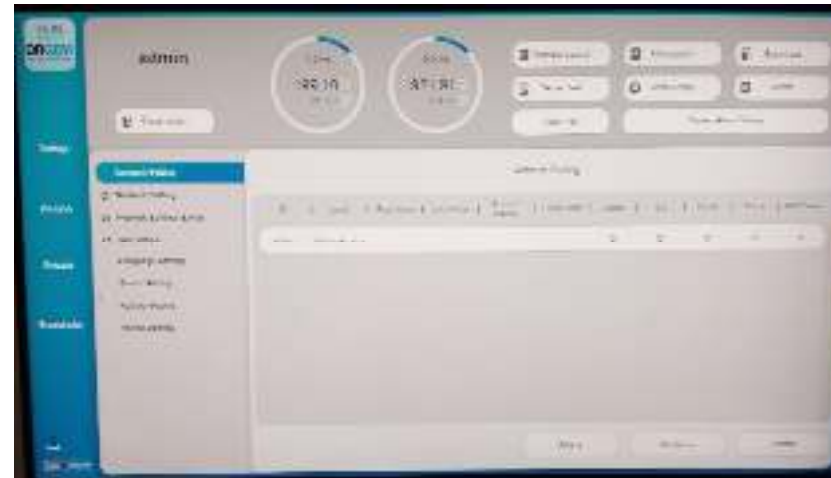

INNOVACIÓN TECNOLÓGICA

DESARROLLO

1. EMISION DE CERTIFICADOS DE NO AFILIACION EN LINEA – MEDIANTE LA PLATAFORMA SIGMED



FORMULARIO DE CONSULTA DE NO AFILIACION

Por favor ingrese los siguientes datos para generar el Certificado de no Afiliación

PRIMER APELLIDO

MUÑA

SEGUNDO APELLIDO

IBA

NOMBRES

BEATRIZ

DOCUMENTO DE IDENTIDAD

4191225

FECHA DE NACIMIENTO

19 / 20 / 1982

DD MM AAAA

Enviar

CERTIFICADO DE NO AFILIACION



CAJA DE SALUD
DE CAMINOS

SE HA VERIFICADO QUE NO TIENE REGISTRO DE AFILIACION Y SE ENCUENTRA EN LA BASE DE DATOS DE LA CAJA DE SALUD DE CAMINOS

PRIMER APELLIDO __ SEGUNDO APELLIDO __ NOMBRES __ ESTADO __

MUÑA IBA BEATRIZ ACTIVO



CAJA DE SALUD
DE CAMINOS

CERTIFICADO DE NO AFILIACION

2024-1-17 17:10:37

La Unidad de Afiliaciones de La Caja de Salud de Caminos y R.A., a solicitud del interesado:

BRAVO BAZAN CAMILO

C.I. 4197221

CERTIFICA:

Que previa verificación de la base de datos de la Caja de Salud de Caminos,

NO SE ENCUENTRA AFILIADO a nuestro seguro de salud.



Emisión: 2024-1-17 17:10:37 (UTC) / 17/01/2024 17:10:37 (UTC)

La unidad de Afiliaciones de la Caja de Salud de Caminos y R.A.



RESULTADOS PRIORIZADOS

1. Capacidad Instalada

- ✓ Infraestructura
- ✓ Equipamiento
- ✓ Recursos humanos

2. Capacidad resolutive

- ✓ Cartera de servicios

3. Oportunidad

- ✓ Referencia
- ✓ Contra referencia

4. Acceso

5. Distancia



GESTIÓN EN ADMINISTRACIÓN Y FINANZAS



GESTIÓN DE TALENTO HUMANO

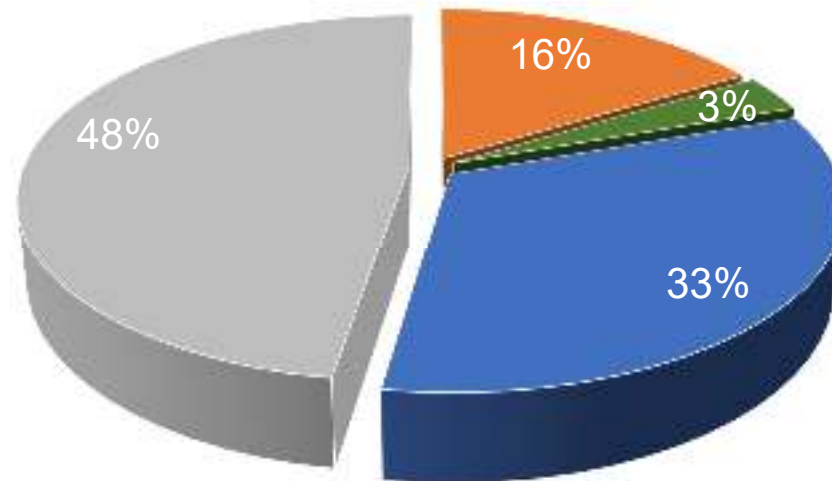

■ ITEM ■ CONTRATOL LABORAL ■ CONSULTORIA EN LINEA ■ CONTRATO ADMINISTRATIVO



EMPRESAS COTIZANTES ACTIVAS REGIONAL TRINIDAD



REGISTRO EMPRESAS COTIZANTES ACTIVAS
DISTRIBUCION POR REGIONAL
DE ENERO A DICIEMBRE/2023
(Expresado en cantidades)

REGIONALES	ESTRATEGICAS	PUBLICAS	PRIVADAS	MICRO EMPRESAS	PASIVOS	TOTAL EMPRESAS COTIZANTES AL 29/12/2023
TRINIDAD	0	0	6	9	0	15
TOTALES	0	0	6	9	0	15

FUENTE: REPORTE MENSUAL DE INGRESOS POR APORTES REMITIDO POR LAS REGIONALES.



PROYECCIÓN DE INGRESOS POR VENTA DE SERVICIOS-COTIZACIONES

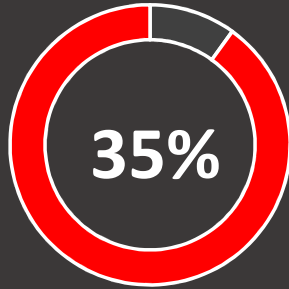

VENTA DE BIENES Y SERVICIOS DE LA ADMINISTRACION PUBLICA

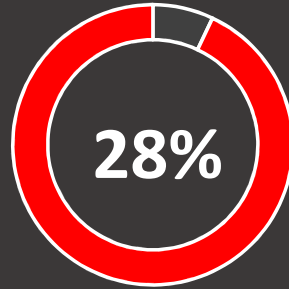

VENTA DE SERVICIOS A CAJA BANCARIA ESTATAL DE SALUD

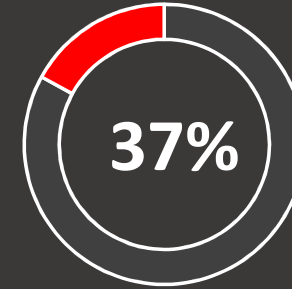

INGRESOS POR APORTES

CLIENTES	CRECIMIENTO	2020	2021	2022	2023
VENTA DE BIENES Y SERVICIOS DE LA ADMINISTRACION PUBLICA	35%	426.848,40	1.057.313,62	1.386.146,52	1.216.892,06
VENTA DE SERVICIOS A CAJA BANCARIA ESTATAL DE SALUD	28%	-	79.265,03	425.718,77	994.301,05
INGRESOS POR APORTES	37%	2.090.260,60	2.182.883,65	1.946.104,36	1.288.389,23
TOTAL		2.517.109,00	3.319.462,30	3.757.969,65	3.499.582,34

**ESTADO DE LA EJECUCIÓN DE RECURSOS RESPECTO LA
PROGRAMACIÓN AL 31/12/2023
(Expresado en Bolivianos)**



RUBRO	DESCRIPCION	INGRESOS PROGRAMADOS - GESTION 2023	PPTO EJECUTADO - GESTION 2023	% DE EJECUCION
12200	VENTA DE SERVICIOS DE LA ADMINISTRACIONES PÚBLICA	2.313.656,00	2.211.193,11	95,57%
15910	MULTAS	25.000,00	46.613,63	186,45%
15990	OTROS INGRESOS NO ESPECIFICADOS	-	22.532,74	100,00%
17111	DEL SECTOR PÚBLICO	112.809,58	-	0,00%
17112	DEL SECTOR PRIVADO	2.118.116,55	1.288.389,23	60,83%
17121	DEL SECTOR PÚBLICO	7.584,53	-	0,00%
35410	RECURSOS DEVENGADOS NO COBRADOS POR CUENTAS POR COBRAR DE CORTO PLAZO	294.305,63	294.305,63	100,00%
TOTAL		4.871.472,29	3.863.034,34	79,30%

**ESTADO DE EJECUCIÓN PRESUPUESTARIA DE GASTOS AL
31/12/23 RESPECTO AL PRESUPUESTO VIGENTE
(Expresado en Bolivianos)**



CATEGORIA PROGRAMATICA	PPTO VIGENTE GESTION 2023	PPTO EJECUTADO DEVENGADO GESTION 2023	% DE EJECUCIO N
GESTIÓN INSTITUCIONAL	1.869.498,99	1.778.639,23	95,14%
GASTOS POR TRANSFERENCIAS	193.864,73	142.058,79	73,28%
SERVICIO DE LA DEUDA	346.100,00	278.832,03	80,56%
GESTIÓN DE MEDICAMENTOS E INSUMOS	437.776,00	266.062,70	60,78%
PRESTACIONES DEL SERVICIO DE SALUD DE CORTO PLAZO	1.982.526,00	1.944.271,83	98,07%
INFRAESTRUCTURA	57.250,00	55.000,00	96,07%
EQUIPAMIENTO DE LOS SERVICIOS DE SALUD	27.964,01	27.923,21	99,85%
TOTALES	4.914.979,73	4.492.787,79	91,41%

GESTIÓN JURÍDICA



PROCESOS JUDICIALES PROGRAMADOS 2023

DESCRIPCION	TOTAL
COACTIVOS	0
LABORALES	11
PENALES	2
CIVILES	0
ADMINISTRATIVOS	0
AMPARO	2
CONTEN Y OTROS	6

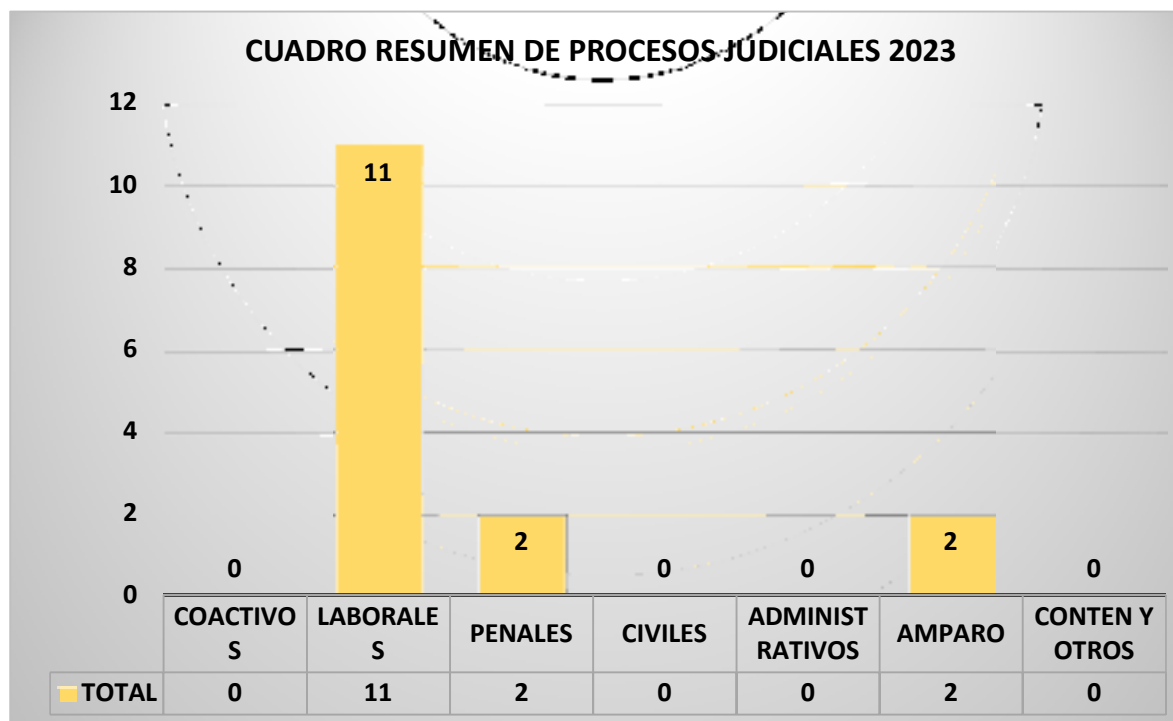

GRACIAS



**CAJA DE SALUD
DE CAMINOS Y R.A.**
Cuidamos tu salud...

55 Años

Cuidando tu salud

www.cajasaludcaminos.gob.bo

