

**LA PAZ:**  
Calle Rosendo Gutiérrez N° 386  
Zona Sopocachi  
Telf.: (2) 2444528  
Fax: (2) 2440465

**HOSPITAL N° 1 OBRAJES:**  
Av. 14 de septiembre  
Calle 14 de obrajes N° 489  
Telf.: (2) 2750355

**POLICONSULTORIO EL ALTO**  
Av. Héroes del Kilometro 7,  
Calle 6 N° 777 (frente al Aeropuerto  
Internacional El Alto)  
Telf.: (2) 2819700

**COCHABAMBA:**  
Av. Calancha N° 1419  
Esq. Casto Rojas  
Parque Demetrio Canelas Sudeste  
Telfs.: (4) 4666866 • 4666868  
Telf./Fax: (4) 4666867

**SANTA CRUZ:**  
3er. Anillo Interno y  
Av. Guapay (Canal Cotoca)  
Telf.: (3) 3120587  
Fax: (3) 3120978

**ORURO:**  
Calle Petot N° 1818  
Entre Murguía y Aldana  
Telf.: (2) 5253181  
Telf./Fax: (2) 5252987

**POTOSÍ:**  
Av. Sevilla N° 641  
Entre Calama y Villazón  
Telf./Fax: (2) 6231451

**SUCRE:**  
Av. German Mendoza  
Esq. 29 de Septiembre N° 1411  
Telf.: (4) 6454723

**TARIJA:**  
Calle Bolívar entre O'Connor y  
Junin N° 675 Barrio La Pampa  
Telf.: (4) 6644296  
Fax: (4) 6644396

**TRINIDAD:**  
Calle Felix Sattori N° 633  
Telf./Fax: (3) 4620666

**COBIJA:**  
Calle Columna Porvenir N° 421  
esq. Leoncio Justiniano  
Barrio Miraflores  
Telf./Fax: (3) 8422306

**TUPIZA:**  
Av. Santa Cruz s/n (Lado Manantial)  
Telf./Fax: (2) 6942075

**RIBERALTA:**  
Av. Federico Hecker N° 241, entre  
Santisteban y Gabriel René Moreno  
Telf.: (3) 8523093  
Fax: (3) 8523568

## INFORME C.S.C./J.M./R.T.N°007/2024

**A :** Dr. Rodolfo Edmundo Rocabado Benavides  
**DIRECTOR GENERAL EJECUTIVO CAJA DE  
SALUD DE CAMINOS Y R.A.**

**DE :** Dra. Beatriz Muiba Iba  
**JEFE MEDICO REGIONAL TRINIDAD**

**REF. :** Informe inicial, Rendición Pública de Cuentas  
**Inicial - Gestión 2024**

**FECHA:** Trinidad, 19 marzo de 2024

De mi consideración:

Mediante la presente, presento a su autoridad, informe inicial respecto a la actividad de Rendición Pública de Cuentas Inicial - Gestión 2024 de la Caja de Salud de Caminos y R.A. Regional Trinidad, dando cumplimiento a lo dispuesto mediante Instructivo CSC/DGE/DNP/N° 07/2024.

## ANTECEDENTES

- Constitución Política del Estado Plurinacional de Bolivia de 7 de febrero de 2009.
- Ley N° 974 De Unidades de Transparencia y Lucha Contra la Corrupción de Fecha 04 de Septiembre de 2017
- Manual Metodológico para la Rendición Pública de Cuentas, aprobado mediante Resolución Ministerial N° 0116/2018 de 04 septiembre de 2018 por el Ministerio de Justicia y Transparencia Institucional.
- Resolución Ministerial 027/2022, de 16 de marzo de 2022 mediante la cual, el Ministerio de Justicia y Transparencia Institucional, Resuelve entre otros, "APROBAR las modificaciones y ajustes al Manual Metodológico para la Rendición Pública de Cuentas".

## OBJETIVO

- ✓ Presentar ante el control social y sociedad civil en general Información (económica, técnica y administrativa) sobre la programación de los objetivos estratégicos y compromisos programados para la gestión 2023, siendo un proceso integral que involucra a todos los actores del Control



# CAJA DE SALUD DE CAMINOS Y R.A.

Calle 6 de Obrajes N° 723 (Rincón Alto)

Telf.: 2916539 • Fax: 2916707

OFICINA NACIONAL



**LA PAZ:**  
Calle Rosendo Gutiérrez N° 386  
Zona Sopocachi  
Telf.: (2) 2444528  
Fax: (2) 2440465

**HOSPITAL N° 1 OBRAJES:**  
Av. 14 de septiembre  
Calle 14 de obrajes N° 489  
Telf.: (2) 2750355

**POLICONSULTORIO EL ALTO**  
Av. Héroes del Kilometro 7,  
Calle 6 N° 777 (frente al Aeropuerto  
Internacional El Alto)  
Telf.: (2) 2819700

**COCHABAMBA:**  
Av. Calancha N° 1419  
Esq. Casto Rojas  
Parque Demetrio Canelas Sudeste  
Telfs.: (4) 4666866 • 4666868  
Telf./Fax: (4) 4666867

**SANTA CRUZ:**  
3er. Anillo Interno y  
Av. Guapay (Canal Cotoca)  
Telf.: (3) 3120587  
Fax: (3) 3120978

**ORURO:**  
Calle Petot N° 1818  
Entre Murguía y Aldana  
Telf.: (2) 5253181  
Telf./Fax: (2) 5252987

**POTOSÍ:**  
Av. Sevilla N° 641  
Entre Calama y Villazón  
Telf./Fax: (2) 6231451

**SUCRE:**  
Av. German Mendoza  
Esq. 29 de Septiembre N° 1411  
Telf.: (4) 6454723

**TARIJA:**  
Calle Bolívar entre O'Connor y  
Junín N° 675 Barrio La Pampa  
Telf.: (4) 6644296  
Fax: (4) 6644396

**TRINIDAD:**  
Calle Felix Sattori N° 633  
Telf./Fax: (3) 4620666

**COBIJA:**  
Calle Columna Porvenir N° 423  
esq. Leoncio Justiniano  
Barrio Miraflores  
Telf./Fax: (3) 8422306

**TUPIZA:**  
Av. Santa Cruz s/n (Lado Manantial)  
Telf./Fax: (2) 6942075

**RIBERALTA:**  
Av. Federico Hecker N° 241, entre  
Santisteban y Gabriel René Moreno  
Telf.: (3) 8523093  
Fax: (3) 8523568

Social, la Rendición Pública de Cuentas Inicial - Gestión 2024, se llevara a cabo el día 15 de abril de la 2024, horas 14:00 p.m., en el Auditorio de SENASAG, ubicado en la avenida José Natuch entre Félix Sattori y María Luisa Viera de la ciudad de Trinidad..

## ASPECTOS GENERALES

### Normativas

La Caja de Salud de Caminos fue creada mediante **Resolución Suprema N° 167567** de 1 de marzo de 1973 como institución delegada de la ex Caja Nacional del Seguro Social.

Mediante **Resolución Suprema N° 182970** de 27 diciembre de 1976, se reconoce la personería jurídica del **SEGURO SOCIAL DEL SERVICIO NACIONAL DE CAMINOS** como entidad descentralizada de carácter público con autonomía de gestión administrativa, económica y financiera.

De acuerdo a Resolución Administrativa Nro. 281-2014 de 12 de agosto de 2014 del Instituto Nacional de Seguros de Salud INASES, resuelve aprobar el estatuto orgánico de la **CAJA DE SALUD DE CAMINOS Y R.A.**

### Planificación Institucional.

En relación a la contribución como Ente Gestor de Seguridad Social a Corto Plazo, que suministra a su población protegida prestaciones médico-sanitarias en los Regímenes de Maternidad, Enfermedad y Riesgos Profesionales, al Plan Sectorial de Desarrollo Integral Para Vivir Bien 2021-2025, el Plan de Desarrollo Económico Social 2021-2025 y a la Agenda Patriótica 2025, la Caja de Salud de Caminos y R.A. se articula a los siguientes pilares, metas y resultados:

• **Pilar 1: Salud, Educación y Deporte Eje 1 Meta3:** Devolver a la política social el carácter prioritario para el Estado, reduciendo la desigualdad económica, social y de género en el marco de la pluralidad Resultado 1: Acción 1 Continuar con los programas sociales con el fin de reforzar las políticas redistributivas del ingreso para asistir a los sectores más vulnerables y de esta manera reactivar la demanda interna, garantizando sus fuentes de financiamiento.

• **Pilar 3: Eje 6 Salud y deportes para proteger la vida con cuidado integral en tiempos de pandemia Meta 6.1:** Acelerar el proceso de vacunación incrementando la cobertura de la inmunización contra la Covid-19 reduciendo la letalidad.

6.2: Fortalecer y universalizar la política nacional de salud familiar comunitaria intercultural (SAFCI) que prioriza la promoción de la salud y la prevención de enfermedades en los tres niveles de atención, recuperando la medicina tradicional ancestral.





# CAJA DE SALUD DE CAMINOS Y R.A.

Calle 6 de Obrajes Nº 723 (Rincón Alto)

Telf.: 2916539 • Fax: 2916707

OFICINA NACIONAL



## LA PAZ:

Calle Rosendo Gutiérrez Nº 386  
Zona Sopocachi  
Telf.: (2) 2444528  
Fax: (2) 2440465

## HOSPITAL Nº 1 OBRAJES:

Av. 14 de septiembre  
Calle 14 de obrajes Nº 489  
Telf.: (2) 2750355

## POLICONSULTORIO EL ALTO

Av. Héroes del Kilometro 7,  
Calle 6 Nº 777 (frente al Aeropuerto  
Internacional El Alto)  
Telf.: (2) 2819700

## COCHABAMBA:

Av. Calancha Nº 1419  
Esq. Casto Rojas  
Parque Demetrio Canelas Sudeste  
Telfs.: (4) 4666866 • 4666868  
Telf./Fax: (4) 4666867

## SANTA CRUZ:

3er. Anillo Interno y  
Av. Guapay (Canal Cotoca)  
Telf.: (3) 3120587  
Fax: (3) 3120978

## ORURO:

Calle Petot Nº 1818  
Entre Murguía y Aldana  
Telf.: (2) 5253181  
Telf./Fax: (2) 5252987

## POTOSÍ:

Av. Sevilla Nº 641  
Entre Calama y Villazón  
Telf./Fax: (2) 6231451

## SUCRE:

Av. German Mendoza  
Esq. 29 de Septiembre Nº 1411  
Telf.: (4) 6454723

## TARIJA:

Calle Bolívar entre O'Connor y  
Junín Nº 675 Barrio La Pampa  
Telf.: (4) 6644296  
Fax: (4) 6644396

## TRINIDAD:

Calle Felix Sattori Nº 633  
Telf./Fax: (3) 4620666

## COBIJA:

Calle Columna Porvenir Nº 421  
esq. Leoncio Justiniano  
Barrio Miraflores  
Telf./Fax: (3) 8422306

## TUPIZA:

Av. Santa Cruz s/n (Lado Manantial)  
Telf./Fax: (2) 6942075

## RIBERALTA:

Av. Federico Hecker Nº 241, entre  
Santisteban y Gabriel René Moreno  
Telf.: (3) 8523093  
Fax: (3) 8523568

6.3: Promover la especialización de profesionales médicos destinado a cubrir las necesidades de servicios hospitalarios para los centros de salud de segundo, tercer y cuarto nivel a ser construidos y equipados

6.6: Mejorar la infraestructura y equipamiento de los establecimientos de salud

Para contribuir al pilar, eje, meta, resultado y acción identificado, la Caja de Salud de Caminos y R.A. tiene previsto fortalecer sus servicios de salud para brindar prestaciones integrales de salud a su población asegurada, mediante la prevención de enfermedades y promoción de la salud, ampliando la capacidad resolutoria a través del fortalecimiento institucional (equipamiento médico) en los establecimientos de salud. la implementación de gestión de talento humano con recursos humanos calificados, insumos oportunos, infraestructura adecuada y equipamiento moderno.

Con el propósito de otorgar prestaciones de salud oportunas y de calidad a la población protegida, la Caja de Salud de Caminos tiene como desafío implementar el modelo de Atención Integral en Salud con el fortalecimiento de las redes funcionales de los servicios de salud, así como también la implementación de tecnologías de información y comunicación para un acceso ágil a los servicios de salud.

**Pilar 11:** Eje 7 Reforma judicial, gestión pública digitalizada y transparente; seguridad y defensa integral con soberanía nacional. Meta 7.1 Impulsar el acceso a la justicia social y reparadora para todas y todos sobre la base de la reforma del sistema judicial y de una gestión pública transparente que lucha frontalmente contra la corrupción.

Resultado 7.7.1 Se ha fortalecido la gestión administrativa para una oportuna y eficiente administración de los recursos de la seguridad social de corto plazo. Acción 7.1.1 Porcentaje de ejecución presupuestaria. Acción 7.1.2 Porcentaje de procesos a nivel administrativo que coadyuvan a la gestión.

La Institución plantea Desarrollar acciones dirigidas a transparentar la gestión de la Caja de salud de Caminos y R.A. en correspondencia a la normativa vigente y con la participación del control social, asimismo precautelar la generación de la retribución económica y garantizar la sostenibilidad de las oficinas regionales.

Dentro de la estructura estratégica del PEI-2021-2025 Caja de Salud de Caminos y R.A. establece la estructura de articulación entre la planificación estratégica y operativa de la Caja de Salud de Caminos y R.A. enmarcadas en el Sistema de Planificación Integral del Estado (SPIE) y sus subsistemas: Planificación, Inversión Pública y Financiamiento Externo para el Desarrollo Integral, y Seguimiento y Evaluación Integral de Planes, a través de la Planificación de largo plazo (Agenda Patriótica del Bicentenario 2025) y Planificación de mediano plazo (PDES 2021-2025 y lineamiento para el PSDI 2021-2025 Sector Salud).





# CAJA DE SALUD DE CAMINOS Y R.A.

Calle 6 de Obrajes N° 723 (Rincón Alto)

Telf.: 2916539 • Fax: 2916707

OFICINA NACIONAL



## LA PAZ:

Calle Rosendo Gutiérrez N° 386  
Zona Sopocachi  
Telf.: (2) 2444528  
Fax: (2) 2440465

## HOSPITAL N° 1 OBRAJES:

Av. 14 de septiembre  
Calle 14 de obrajes N° 489  
Telf.: (2) 2750355

## POLICONSULTORIO EL ALTO

Av. Héroes del Kilometro 7,  
Calle 6 N° 777 (frente al Aeropuerto  
Internacional El Alto)  
Telf.: (2) 2819700

## COCHABAMBA:

Av. Calancha N° 1419  
Esq. Casto Rojas  
Parque Demetrio Canelas Sudeste  
Telfs.: (4) 4666866 • 4666868  
Telf./Fax: (4) 4666867

## SANTA CRUZ:

3er. Anillo Interno y  
Av. Guapay (Canal Cotoca)  
Telf.: (3) 3120587  
Fax: (3) 3120978

## ORURO:

Calle Petot N° 1818  
Entre Murguía y Aldana  
Telf.: (2) 5253181  
Telf./Fax: (2) 5252987

## POTOSÍ:

Av. Sevilla N° 641  
Entre Calama y Villazón  
Telf./Fax: (2) 6231451

## SUCRE:

Av. German Mendoza  
Esq. 29 de Septiembre N° 1411  
Telf.: (4) 6454723

## TARIJA:

Calle Bolívar entre O'Connor y  
Junín N° 675 Barrio La Pampa  
Telf.: (4) 6644296  
Fax: (4) 6644396

## TRINIDAD:

Calle Felix Sattori N° 633  
Telf./Fax: (3) 4620666

## COBIJA:

Calle Columna Porvenir N° 421  
esq. Leoncio Justiniano  
Barrio Miraflores  
Telf./Fax: (3) 8422306

## TUPIZA:

Av. Santa Cruz s/n (Lado Manantial)  
Telf./Fax: (2) 6942075

## RIBERALTA:

Av. Federico Hecker N° 241, entre  
Santisteban y Gabriel René Moreno  
Telf.: (3) 8523093  
Fax: (3) 8523568

## Normativa institucional.

- Código de Seguridad Social, Decreto Supremo N° 26318, 15 de septiembre de 2001, en su Artículo 86, establece que la Caja de Salud de Caminos y R.A. es una entidad descentralizada del Ministerio de Salud y Deportes, Resolución Suprema N° 167567 de 1/3/1973 de creación de la Caja de Salud de Caminos.
- Resolución Administrativa N° 281-2014 de 12/8/2014 de INASES de aprobación del Estatuto Orgánico vigente.
- Resolución de Directorio R.D. N° 003/2014 de 17 de abril de 2014, aprueba el Manual de Organización de Funciones de la Caja de Salud de Caminos y R.A.

## Misión institucional

Somos El Ente Gestor De La Seguridad Social De Corto Plazo, Que Protege La Salud De La Población Asegurada"

## Visión institucional

Ser una institución competitiva en la prestación de servicios de salud con Calidad, Calidez y Transparencia.

## Enfoque político.

La política social y económica de la Caja de Salud de Caminos y R.A. responde a los lineamientos de la Constitución Política del Estado vinculados en el Artículo 35. I. El Estado, en todos sus niveles, protegerá el derecho a la salud, promoviendo políticas públicas orientadas a mejorar la calidad de vida, el bienestar colectivo y el acceso gratuito de la población a los servicios de salud, que también se encuentra establecida en el código de seguridad social; por su parte la ley N°1407 que aprueba el Plan de Desarrollo Económico y Social 2021-2025 reconstruyendo la economía para vivir bien, hacia la industrialización con sustitución de importaciones, en base a los 13 pilares establecidos en la agenda patriótica 2021-2025 ha priorizado 10 Ejes estratégicos que engloban los principales desafíos a cumplirse en el quinquenio en un contexto de reconstrucción de la economía para Vivir Bien. Los Ejes Estratégicos que responden a la planificación de mediano plazo y su estructura para el Sector Salud son el Eje 6 salud y deportes proteger la vida con cuidado integral en tiempos de pandemia y Eje 7 Reforma judicial, Gestión pública digitalizada y transparente, seguridad y defensa integral con soberanía Nacional.

La Caja de Salud de Caminos y R.A., dentro de las atribuciones como Ente Gestor de seguridad social a corto plazo se identifican como fundamentales, el gestionar las contingencias inmediatas de la vida y del trabajo, otorgar a los asegurados el derecho a recibir la atención médica que se considere indispensable para su curación y rehabilitación por: Enfermedad Común,





# CAJA DE SALUD DE CAMINOS Y R.A.

Calle 6 de Obrajes N° 723 (Rincón Alto)

Telf.: 2916539 • Fax: 2916707

OFICINA NACIONAL



**LA PAZ:**  
Calle Rosendo Gutiérrez N° 386  
Zona Sopocachi  
Telf.: (2) 2444528  
Fax: (2) 2440465

**HOSPITAL N° 1 OBRAJES:**  
Av. 14 de septiembre  
Calle 14 de obrajes N° 489  
Telf.: (2) 2750355

**POLICONSULTORIO EL ALTO**  
Av. Héroes del Kilometro 7,  
Calle 6 N° 777 (frente al Aeropuerto  
Internacional El Alto)  
Telf.: (2) 2819700

**COCHABAMBA:**  
Av. Calancha N° 1419  
Esq. Casto Rojas  
Parque Demetrio Canelas Sudeste  
Telfs.: (4) 4666866 • 4666868  
Telf./Fax: (4) 4666867

**SANTA CRUZ:**  
3er. Anillo Interno y  
Av. Guapay (Canal Cotoca)  
Telf.: (3) 3120587  
Fax: (3) 3120978

**URURO:**  
Calle Petot N° 1818  
Entre Murguía y Aldana  
Telf.: (2) 5253181  
Telf./Fax: (2) 5252987

**POTOSÍ:**  
Av. Sevilla N° 641  
Entre Calama y Villazón  
Telf./Fax: (2) 6231451

**SUCRE:**  
Av. German Mendoza  
Esq. 29 de Septiembre N° 1411  
Telf.: (4) 6454723

**TARIJA:**  
Calle Bolívar entre O'Connor y  
Junín N° 675 Barrio La Pampa  
Telf.: (4) 6644296  
Fax: (4) 6644396

**TRINIDAD:**  
Calle Félix Sattori N° 633  
Telf./Fax: (3) 4620666

**COBIJA:**  
Calle Columna Porvenir N° 421  
esq. Leoncio Justiniano  
Barrio Miraflores  
Telf./Fax: (3) 8422306

**TUPIZA:**  
Av. Santa Cruz s/n (Lado Manantial)  
Telf./Fax: (2) 6942075

**RIBERALTA:**  
Av. Federico Hecker N° 241, entre  
Santisteban y Gabriel René Moreno  
Telf.: (3) 8523093  
Fax: (3) 8523568

Maternidad y Riesgos Profesionales (*Accidente de Trabajo y Enfermedad Profesional*), con el soporte financiero del aporte patronal del 10% sobre el ingreso mensual de cada trabajador.

Es así que el Plan Estratégico Institucional (PEI), se articula en el enfoque de la integralidad y recoge los resultados del proceso de participación de actores internos y externos, proyecta el accionar de la institución para el siguiente quinquenio y plantea el fortalecimiento en las Redes Funcionales de Salud, con objeto de brindar una atención integral que permita que nuestros usuarios reciban una atención de calidad.

La atención integral en salud plasmada en el Plan Estratégico Institucional 2021-2025, que es la forma de articular el equipo de salud, personas, familias, a partir de acciones de promoción de la salud, prevención, tratamiento y rehabilitación de la enfermedad pertinente y oportunamente con capacidad resolutoria de enfoque de red, se aplica mediante la red funcional de los servicios de Salud.

Es en ese sentido es que, los objetivos estratégicos se definen en el PEI 2021-2025 enmarcados en uno de componentes de la política SAFCI, que son:

- a) Implementar el **MODELO DE ATENCIÓN INTEGRAL DE SALUD**, a través a las redes funcionales de los servicios de salud para una atención oportuna con calidad y calidez a nuestra población beneficiaria.
- b) Fortalecer y transparentar la gestión administrativa financiera para una gestión transparente cumpliendo la normativa nacional e institucional, que se ha propuesto alcanzar la Caja de Salud de Caminos y R.A., en procura de responder al mandato político, social y económico, de manera que se articulan en busca del consenso con actores comprometidos con la soberanía nacional, para lograr el cumplimiento de nuestra visión.

El fortalecimiento de las Redes Funcionales de Salud a nivel nacional, es de vital importancia para potenciar el posicionamiento y la imagen Institucional de la CSC y R.A. en la infraestructura, el equipamiento médico y la innovación tecnológica para la competitividad, la facilitación de procedimientos (actualización de normativas), la definición de alianzas estratégicas o convenios y la participación de todos los actores involucrados, son elementos indispensables para impulsar el crecimiento de la Caja de Salud de Caminos y R.A.

La Ley de Planificación Integral del Estado No 777 define a la planificación estratégica de las instituciones públicas, como el proceso que direcciona y orienta la gestión pública, en el marco de la normativa, de las metas y resultados a largo y mediano plazo; incluye en su ámbito de aplicación a las instituciones públicas como es el caso de la Caja de Salud de Caminos y R.A.





# CAJA DE SALUD DE CAMINOS Y R.A.

Calle 6 de Obrajes N° 723 (Rincón Alto)

Telf.: 2916539 • Fax: 2916707

OFICINA NACIONAL



**LA PAZ:**  
Calle Rosendo Gutiérrez N° 386  
Zona Sopocachi  
Telf.: (2) 2444528  
Fax: (2) 2440465

**HOSPITAL N° 1 OBRAJES:**  
Av. 14 de septiembre  
Calle 14 de obrajes N° 489  
Telf.: (2) 2750355

**POLICONSULTORIO EL ALTO**  
Av. Héroes del Kilometro 7,  
Calle 6 N° 777 (frente al Aeropuerto  
Internacional El Alto)  
Telf.: (2) 2819700

**COCHABAMBA:**  
Av. Calancha N° 1419  
Esq. Casto Rojas  
Parque Demetrio Canelas Sudeste  
Telfs.: (4) 4666866 • 4666868  
Telf./Fax: (4) 4666867

**SANTA CRUZ:**  
3er. Anillo Interno y  
Av. Guapay (Canal Cotoca)  
Telf.: (3) 3120587  
Fax: (3) 3120978

**ORURO:**  
Calle Petot N° 1818  
Entre Murguía y Aldana  
Telf.: (2) 5253181  
Telf./Fax: (2) 5252987

**POTOSÍ:**  
Av. Sevilla N° 641  
Entre Calama y Villazón  
Telf./Fax: (2) 6231451

**SUCRE:**  
Av. German Mendoza  
Esq. 29 de Septiembre N° 1411  
Telf.: (4) 6454723

**TARIJA:**  
Calle Bolívar entre O'Connor y  
Junin N° 675 Barrio La Pampa  
Telf.: (4) 6644296  
Fax: (4) 6644396

**TRINIDAD:**  
Calle Felix Sattori N° 633  
Telf./Fax: (3) 4620666

**COBIJA:**  
Calle Columna Porvenir N° 421  
esq. Leoncio Justiniano  
Barrio Miraflores  
Telf./Fax: (3) 8422306

**TUPIZA:**  
Av. Santa Cruz s/n (Lado Manantial)  
Telf./Fax: (2) 6942075

**RIBERALTA:**  
Av. Federico Hecker N° 241, entre  
Santisteban y Gabriel René Moreno  
Telf.: (3) 8523093  
Fax: (3) 8523568

## Objetivos Estratégicos.

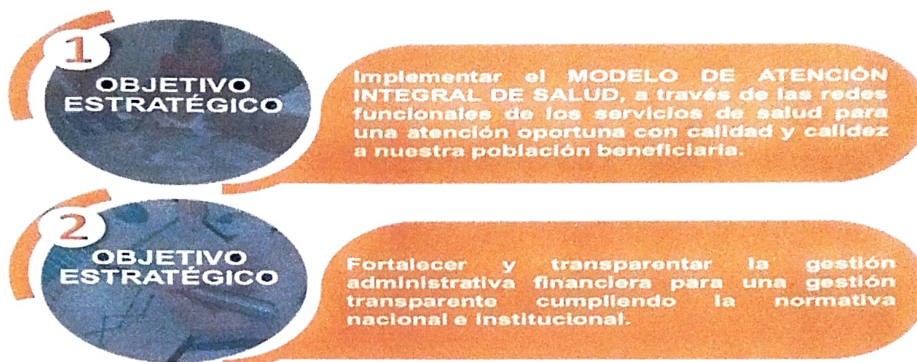

## AUDIENCIA PÚBLICA DE RENDICIÓN DE CUENTAS INICIAL GESTIÓN 2024

El presente informe de Rendición de Cuentas Inicial 2024, tiene como propósito brindar información sobre la programación, cumplimiento de objetivos, resultados de la ejecución de la planificación anual y porcentaje de cumplimiento de los resultados que se pretende alcanzar en la gestión.

## DATOS INSTITUCIONALES

El Director General Ejecutivo de la Caja de Salud de Caminos y R.A. es el Dr. Rodolfo Edmundo Rocabado Benavides, designado mediante Resolución de Suprema N° 27404 del 13 de enero de 2021, el Jefe Médico de la Regional Trinidad es la Dra. Beatriz Muiba Iba.

## ESTRUCTURA ORGANIZACIONAL Y RECURSOS HUMANOS

La administración Regional Trinidad en el marco del Sistema de Organización Administrativa y su Reglamento Especifico, en cuyo contenido se encuentra en la **RESOLUCION DE DIRECTORIO R.D. N° 003/2014**: por debajo de todas sus Unidades Administrativas bajo el siguiente modelo:

Dra. Beatriz Muiba Iba	JEFE MEDICO
Lic. Erick Malale Abaroma	ADMINISTRADOR
Dra. Judith Scarlet Alvarez Mercado	ASESOR INTERNO
Dr. Maikol Vallejo Montoe	RESPONSABLE DE SERVICIOS MEDICOS DE SALUD

La Caja de Salud de Caminos y R.A. REGIONAL TRINIDAD, cuenta con 10 personal de Ítems, 2 personal de Contratos y 21 personal Consultores de línea, siendo la escala salarial la siguiente:







# CAJA DE SALUD DE CAMINOS Y R.A.

Cuidamos tu salud...

# CAJA DE SALUD DE CAMINOS Y R.A.

Calle 6 de Obrajes Nº 723 (Rincón Alto)

Telf.: 2916539 • Fax: 2916707

OFICINA NACIONAL

### LA PAZ:

Calle Rosendo Gutiérrez N° 386  
Zona Sopocachi  
Telf.: (2) 2444528  
Fax: (2) 2440465

### HOSPITAL Nº 1 OBRAJES:

Av. 14 de septiembre  
Calle 14 de obrajes N° 489  
Telf.: (2) 2750355

### POLICONSULTORIO EL ALTO

Av. Héroes del Kilometro 7,  
Calle 6 N° 777 (frente al Aeropuerto  
Internacional El Alto)  
Telf.: (2) 2819700

### COCHABAMBA:

Av. Calancha N° 1419  
Esq. Casto Rojas  
Parque Demetrio Canelas Sudeste  
Telfs.: (4) 4666866 • 4666868  
Telf./Fax: (4) 4666867

### SANTA CRUZ:

3er. Anillo Interno y  
Av. Guapay (Canal Cotoca)  
Telf.: (3) 3120587  
Fax: (3) 3120978

### ORURO:

Calle Petot N° 1818  
Entre Murguía y Aldana  
Telf.: (2) 5253181  
Telf./Fax: (2) 5252987

### POTOSÍ:

Av. Sevilla N° 641  
Entre Calama y Villazón  
Telf./Fax: (2) 6231451

### SUCRE:

Av. German Mendoza  
Esq. 29 de Septiembre N° 1411  
Telf.: (4) 6454723

### TARIJA:

Calle Bolívar entre O'Connor y  
Junín N° 675 Barrio La Pampa  
Telf.: (4) 6644296  
Fax: (4) 6644396

### TRINIDAD:

Calle Felix Sattori N° 633  
Telf./Fax: (3) 4620666

### COBIJA:

Calle Columna Porvenir N° 421  
esq. Leoncio Justiniano  
Barrio Miraflores  
Telf./Fax: (3) 8422306

### TUPIZA:

Av. Santa Cruz s/n (Lado Manantial)  
Telf./Fax: (2) 6942075

### RIBERALTA:

Av. Federico Hecker N° 241, entre  
Santisteban y Gabriel René Moreno  
Telf.: (3) 8523093  
Fax: (3) 8523568

MODALIDAD	PARTIDA DE GASTO	PERSONAL ADMINISTRATIVO	PERSONAL DE SALUD
ITEM (11700)	1.1.700	4	6
COTRATO LABORAL (121000)	1.2.100	0	2
CONSULTOR DE LÍNEA (25200)	2.5.220	5	16
<b>TOTALES</b>		<b>9</b>	<b>24</b>

## ORGANIGRAMA CAJA DE SALUD DE CAMINOS Y R.A. REGIONAL TRINIDAD

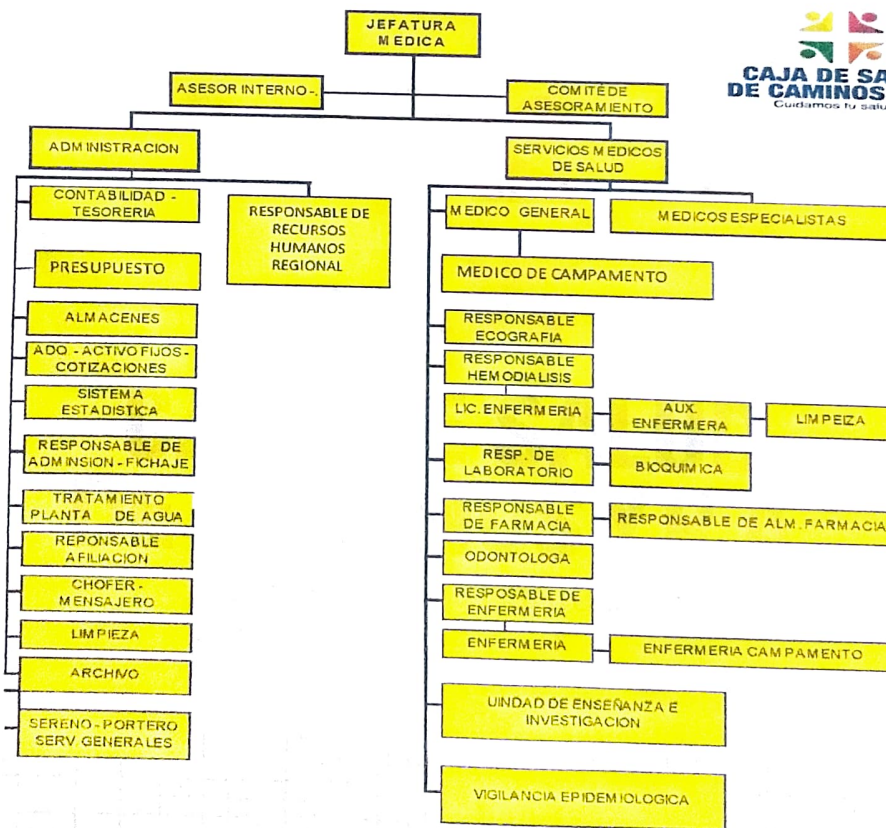



# CAJA DE SALUD DE CAMINOS Y R.A.

Calle 6 de Obrajes N° 723 (Rincón Alto)

Telf.: 2916539 • Fax: 2916707

OFICINA NACIONAL



**CAJA DE SALUD  
DE CAMINOS Y R.A.**

Cuidamos tu salud...

**LA PAZ:**  
Calle Rosendo Gutiérrez N° 386  
Zona Sopocachi  
Telf.: (2) 2444528  
Fax: (2) 2440465

**HOSPITAL N° 1 OBRAJES:**  
Av. 14 de septiembre  
Calle 14 de obrajes N° 489  
Telf.: (2) 2750355

**POLICONSULTORIO EL ALTO**  
Av. Héroes del Kilometro 7,  
Calle 6 N° 777 (frente al Aeropuerto  
Internacional El Alto)  
Telf.: (2) 2819700

**COCHABAMBA:**  
Av. Calancho N° 1419  
Esq. Casto Rojas  
Parque Demetrio Canelas Sudeste  
Telfs.: (4) 4666866 • 4666868  
Telf./Fax: (4) 4666867

**SANTA CRUZ:**  
3er. Anillo Interno y  
Av. Guapay (Canal Cotoca)  
Telf.: (3) 3120587  
Fax: (3) 3120978

**ORURO:**  
Calle Petot N° 1818  
Entre Murguía y Aldana  
Telf.: (2) 5253181  
Telf./Fax: (2) 5252987

**POTOSÍ:**  
Av. Sevilla N° 641  
Entre Calama y Villazón  
Telf./Fax: (2) 6231451

**SUCRE:**  
Av. German Mendoza  
Esq. 29 de Septiembre N° 1411  
Telf.: (4) 6454723

**TARIJA:**  
Calle Bolívar entre O'Connor y  
Junin N° 675 Barrio La Pampa  
Telf.: (4) 6644296  
Fax: (4) 6644396

**TRINIDAD:**  
Calle Felix Sattori N° 633  
Telf./Fax: (3) 4620666

**COBIJA:**  
Calle Columna Porvenir N° 42,  
esq. Leoncio Justiniano  
Barrio Miraflores  
Telf./Fax: (3) 8422306

**TUPIZA:**  
Av. Santa Cruz s/n (Lado Manantial)  
Telf./Fax: (2) 6942075

**RIBERALTA:**  
Av. Fedenco Hecker N° 241, entre  
Santisteban y Gabriel René Moreno  
Telf.: (3) 8523093  
Fax: (3) 8523568

## CAPACITACIONES INTERNAS PROGRAMADAS

Se realiza un programa de Capacitaciones Internas a todo el personal:  
administrativo y salud.

ITEM	TEMATICAS	RESPONSABLES	DIRIGIDO A
1	MIASIS INFESTACIÓN DE ÓRGANOS Y TEJIDOS DEL HOMBRE O ANIMALES POR LARVAS	DR.- LORENZO PARADA	PERSONAL DE SALUD
2	EDAS (ENFERMEDADES DIARREICAS AGUDAS)	DR.- MAICKOL VALLEJOS	
3	TRIAGE	DR. MAIKOL VALLEJO MOTOPE	ADMINISTRATIVO Y D ESALUD
4	ACTUALIZACION DE MANEJO CON PACIENTES CON DENGUE	DRA REBECA MEJIA	ADMINISTRATIVO Y D ESALUD
6	DIETA EN PACIENTES RENALES	LIC. JAKUELINE CUELLAR LIC. CHANEL GUTIERREZ	
7	ACTUAQLIZACION DEL AMNEJO DE PACIENTES RENALES	DRA. YHARA RIOS DR. BRAYAM CORTEZ	
9	CAPACITACION EN SALUD MENTAL	CONFIRMACION DEL PROFESIONAL	
10	ACTUALIZACION DEL MANEJO DE PACIENTES CON CHAGAS	TRABAJO CONJUNTO CON EL SEDES	
11	MANEJO Y ACTUALIZACION D ELAS VACUNAS	LIC.- REYNA FLOREZ	
12	ACTUALIACION DEL MANEJOR A PACIENTE CON MALARIA	TRABAJO CONJUNTO CON EL SEDES	
13	CAPACITACION DE LOS DIFERENTES LAVADOS DE MANOS	LIC NITZI ONY	
14	COMPLICACIONES DE LAS ENFERMEDADES	DR YESSIKA UNZUETA	





# CAJA DE SALUD DE CAMINOS Y R.A.

Calle 6 de Obrajes N° 723 (Rincón Alto)

Telf.: 2916539 • Fax: 2916707

OFICINA NACIONAL



**CAJA DE SALUD  
DE CAMINOS Y R.A.**

Cuidamos tu salud...

**LA PAZ:**

Calle Rosendo Gutiérrez N° 386  
Zona Sopocachi  
Telf.: (2) 2444528  
Fax: (2) 2440465

**HOSPITAL N° 1 OBRAJES:**

Av. 14 de septiembre  
Calle 14 de obrajes N° 489  
Telf.: (2) 2750355

**POLICONSULTORIO EL ALTO**

Av. Héroes del Kilometro 7,  
Calle 8 N° 777 (frente al Aeropuerto  
Internacional El Alto)  
Telf.: (2) 2819700

**COCHABAMBA:**

Av. Calancha N° 1419  
Esq. Casto Rojas  
Parque Domestrio Canelas Sudeste  
Telfs.: (4) 4666866 • 4666868  
Telf./Fax: (4) 4666867

**SANTA CRUZ:**

3er. Anillo Interno y  
Av. Guapay (Canal Cotoca)  
Telf.: (3) 3120587  
Fax: (3) 3120978

**ORURO:**

Calle Petot N° 1818  
Entre Murguía y Aldana  
Telf.: (2) 5253181  
Telf./Fax: (2) 5252987

**POTOSÍ:**

Av. Sevilla N° 641  
Entre Calama y Villazón  
Telf./Fax: (2) 6231451

**SUCRE:**

Av. German Mendoza  
Esq. 29 de Septiembre N° 1411  
Telf.: (4) 6454723

**TARIJA:**

Calle Bolívar entre O'Connor y  
Junín N° 675 Barrio La Pampa  
Telf.: (4) 6644296  
Fax: (4) 6644396

**TRINIDAD:**

Calle Felix Sattori N° 633  
Telf./Fax: (3) 4620666

**COBIJA:**

Calle Columna Porvenir N° 421  
esq. Leoncio Justiniano  
Barrio Miraflores  
Telf./Fax: (3) 8422306

**TUPIZA:**

Av. Santa Cruz s/n (Lado Manantial)  
Telf./Fax: (2) 6942075

**RIBERALTA:**

Av. Federico Hecker N° 241, entre  
Santisteban y Gabriel René Moreno  
Telf.: (3) 8523093  
Fax: (3) 8523568

FORTALECER EL SISTEMA DE SEGUROS DE MANERA OPORTUNA Y TRANSPARENTE.	800,00
GARANTIZAR LOS SERVICIOS DE SALUD PARA ASEGURADOS BENEFICIARIOS, ACTIVOS Y PASIVOS.	2.138.528,00
FORTALECER LA ADMINISTRACIÓN DE PROVISIÓN DE INSUMOS MÉDICOS Y MEDICAMENTOS.	500.000,00
FORTALECER LA GESTIÓN DE SALUD A TRAVÉS DE LA ADQUISICIÓN Y DISTRIBUCIÓN DE EQUIPOS MÉDICOS.	81.800,00
DISEÑAR Y EJECUTAR PROYECTOS DE INFRAESTRUCTURA PARA COADYUVAR EN LA PRESTACIÓN DE SERVICIOS DE MANERA EFICIENTE.	70.000,00
ADMINISTRAR LOS RECURSOS HUMANOS, MATERIALES FINANCIEROS DE LA REGIONAL EN EL MARCO DE LA NORMATIVA VIGENTE.	1.975.607,00
SOCIALIZAR LOS RESULTADOS INSTITUCIONALES ALCANZADOS DURANTE LA GESTIÓN.	1.200,00
ADMINISTRAR LA GESTIÓN DE TRANSFERENCIAS DE RECURSOS A INSTITUCIONES PÚBLICAS.	131.184,00
COORDINAR Y GESTIONAR EL PAGO DE LAS DEUDAS INSTITUCIONALES.	195.202,00
<b>TOTAL</b>	<b>5.118.471,00</b>

## JEFATURA MÉDICA – ADMINISTRACIÓN REGIONAL

### EJECUCIÓN PRESUPUESTARIA REGIONAL TRINIDAD.

### PRESUPUESTO DE RECURSO INICIAL GESTION 2024.

Según reporte del Sistema de Información y Gestión del Empleo Público, correspondiente a la Regional Trinidad, para el periodo comprendido entre el 2 de enero al 31 de diciembre de 2024, se tiene un presupuesto de Ingresos de Bs 5.118.471,00 (Cinco millones ciento dieciocho mil cuatrocientos setenta y un 00/100 Bolivianos).



**LA PAZ:**  
Calle Rosendo Gutiérrez N° 386  
Zona Sopocachi  
Telf.: (2) 2444528  
Fax: (2) 2440465

**HOSPITAL N° 1 OBRAJES:**  
Av. 14 de septiembre  
Calle 14 de obrajes N° 489  
Telf.: (2) 2750355

**POLICONSULTORIO EL ALTO**  
Av. Héroes del Kilometro 7,  
Calle 6 N° 777 (frente al Aeropuerto  
Internacional El Alto)  
Telf.: (2) 2819700

**COCHABAMBA:**  
Av. Calancha N° 1419  
Esq. Casto Rojas  
Parque Demetrio Canelas Sudeste  
Telfs.: (4) 4666866 • 4666868  
Telf./Fax: (4) 4666867

**SANTA CRUZ:**  
3er. Anillo Interno y  
Av. Guapay (Canal Cotoca)  
Telf.: (3) 3120587  
Fax: (3) 3120978

**ORURO:**  
Calle Petot N° 1818  
Entre Murguía y Aldana  
Telf.: (2) 5253181  
Telf./Fax: (2) 5252987

**POTOSÍ:**  
Av. Sevilla N° 641  
Entre Calama y Villazón  
Telf./Fax: (2) 6231451

**SUCRE:**  
Av. German Mendoza  
Esq. 29 de Septiembre N° 1411  
Telf.: (4) 6454723

**TARIJA:**  
Calle Bolívar entre O'Connor y  
Junin N° 675 Barrio La Pampa  
Telf.: (4) 6644296  
Fax: (4) 6644396

**TRINIDAD:**  
Calle Felix Sattori N° 633  
Telf./Fax: (3) 4620666

**COBIJA:**  
Calle Columna Porvenir N° 421  
esq. Leoncio Justiniano  
Barrio Miraflores  
Telf./Fax: (3) 8422306

**TUPIZA:**  
Av. Santa Cruz s/n (Lado Manantial)  
Telf./Fax: (2) 6942075

**RIBERALTA:**  
Av. Federico Hecker N° 241, entre  
Santisteban y Gabriel René Moreno  
Telf.: (3) 8523093  
Fax: (3) 8523568

**PRESUPUESTO DE RECURSOS  
PERIODO ENERO 01 A DICIEMBRE 31 DE 2024**  
(Expresado en bolivianos)

Rubro		Aprobado
12.2.0.0	Venta de servicios.	2.313.397
15.9.1	Multas.	9.518
15.9.9	Otros ingresos no especificados.	213.920
17.1.1.1	Del sector público.	112.809
17.1.1.2	Del sector privado.	2.137.248
17.1.2.1	Del sector público.	7.843
35.4.1	Recursos devengados no cobrados	323.736
<b>TOTALES</b>		<b>5.118.471,00</b>

Fuente: SIGEP WEB

**Presupuesto de Gasto Gestión 2024.**

De la misma manera, según reporte del Sistema de Información y Gestión del Empleo Público, se demuestra el Presupuesto de Gastos programado al 31 de Diciembre de 2024, misma que alcanza a Bs. 5.118.471,00 (Cinco millones ciento dieciocho mil cuatrocientos setenta y un 00/100 Bolivianos).

**PRESUPUESTARIO DE GASTO (POR GRUPO DE GASTO)  
PERIODO ENERO 02 A DICIEMBRE 31 DE 2024**  
(Expresado en bolivianos)

GASTOS		
GRUPO	DESCRIPCION DEL GRUPO	PPTO INICIAL GE 2024
1	SERVICIOS PERSONALES	1.364.311,00
2	SERVICIOS NO PERSONALES	2.446.108,00
3	MATERIALES Y SUMINISTROS	860.866,00
4	ACTIVOS REALES	121.200,00
6	SERVICIO DE LA DEUDA PUBLICA Y DISMINUCION OTROS PASIVOS	194.802,00





# CAJA DE SALUD DE CAMINOS Y R.A.

Calle 6 de Obrajes N° 723 (Rincón Alto)

Tel.: 2916539 • Fax: 2916707

OFICINA NACIONAL



**LA PAZ:**  
Calle Rosendo Gutiérrez N° 386  
Zona Sopocachi  
Telf: (2) 2444528  
Fax: (2) 2440465

**HOSPITAL N° 1 OBRAJES:**  
Av. 14 de septiembre  
Calle 14 de obrajes N° 489  
Telf: (2) 2750355

**POLICONSULTORIO EL ALTO:**  
Av. Héroes del Kilometro 7,  
Calle 6 N° 777 (frente al Aeropuerto  
Internacional El Alto)  
Telf: (2) 2819700

**COCHABAMBA:**  
Av. Calancha N° 1419  
Esq. Casto Rojas  
Parque Dornetrio Canelas Sudeste  
Telfs: (4) 4666866 • 4668868  
Telf./Fax: (4) 4666867

**SANTA CRUZ:**  
3er. Anillo Interno y  
Av. Guapay (Canal Coloca)  
Telf: (3) 3120587  
Fax: (3) 3120978

**ORURO:**  
Calle Petó N° 1818  
Entre Murguía y Aldana  
Telf: (2) 5253181  
Telf./Fax: (2) 5252987

**POTOSÍ:**  
Av. Sevilla N° 641  
Entre Calama y Yulozón  
Telf./Fax: (2) 6231451

**SUCRE:**  
Av. Griman Mendoza  
Esq. 29 de Septiembre N° 1411  
Telf: (4) 6454723

**TARIJA:**  
Calle Bolívar entre O'Connor y  
Juni N° 675 Barrio La Pampa  
Telf: (4) 6644256  
Fax: (4) 6644396

**TRINIDAD:**  
Calle Felix Satorri N° 633  
Telf./Fax: (3) 4620666

**COBUIJA:**  
Calle Culiniana Porvenir N° 42  
esq. Leoncio Justiniano  
Barrio Miraflores  
Telf./Fax: (3) 8422368

**TUPIZA:**  
Av. Santa Cruz s/n (Lado Marañón)  
Telf./Fax: (2) 6942075

**RIBERALTA:**  
Av. Federico Hecker N° 241, entre  
Santibañán y Gabriel René Moreno  
Telf: (3) 6523073  
Fax: (3) 6523568

7	TRANSFERENCIAS	124.184,00
9	OTROS GASTOS	7.000,00
<b>TOTALES</b>		<b>5.118.471,00</b>

## PROCESOS DE COMPRA DE BIENES Y CONTRATACION DE SERVICIOS.

Según la información extractada se tiene el siguiente reporte de programación de procesos de compra de Bienes y Servicios:

MODALIDAD	CUANTÍA	CANTIDAD	MONTO Bs.
Contrataciones menores	001 - 50.000	14	515.000,00
Apoyo Nacional a la Producción y Empleo - ANPE	50.001-1.000.000	0	0
Licitación Pública	1.000.000 – adelante	0	0
Contratación Directa	Sin límite de monto	0	0
<b>TOTALES</b>		<b>14</b>	<b>515.000,00</b>

FUENTE: Regional Trinidad

## RECAUDACIÓN DE APORTES CORRESPONDIENTE A LA GESTIÓN 2024

RUBRO	PRESUPUESTO APROBADO	%
Sector privado activo	2.137.248,00	41.75
Sector público activo	112.809,00	2.20
Sector Pasivo	7.843,00	0.15
<b>TOTALES</b>	<b>2.257.900,00</b>	<b>44.10</b>



**LA PAZ:**  
Calle Rosendo Gutiérrez N° 386  
Zona Sopocachi  
Telf.: (2) 2444528  
Fax: (2) 2440465

**HOSPITAL N° 1 OBRAJES:**  
Av. 14 de septiembre  
Calle 14 de obrajes N° 489  
Telf.: (2) 2750355

**POLICONSULTORIO EL ALTO**  
Av. Héroes del Kilometro 7,  
Calle 6 N° 777 (frente al Aeropuerto  
Internacional El Alto)  
Telf.: (2) 2819700

**COCHABAMBA:**  
Av. Calancha N° 1419  
Esq. Casto Rojas  
Parque Demetrio Canelas Sudeste  
Telfs.: (4) 4666866 • 4666868  
Telf./Fax: (4) 4666867

**SANTA CRUZ:**  
3er. Anillo Interno y  
Av. Guapay (Canal Cotoca)  
Telf.: (3) 3120587  
Fax: (3) 3120978

**URURO:**  
Calle Petot N° 1818  
Entre Murguía y Aldana  
Telf.: (2) 5253181  
Telf./Fax: (2) 5252987

**POTOSÍ:**  
Av. Sevilla N° 641  
Entre Calama y Villazón  
Telf./Fax: (2) 6231451

**SUCRE:**  
Av. German Mendoza  
Esq. 29 de Septiembre N° 1411  
Telf.: (4) 6454723

**TARIJA:**  
Calle Bolívar entre O'Connor y  
Junín N° 675 Barrio La Pampa  
Telf.: (4) 6644296  
Fax: (4) 6644396

**TRINIDAD:**  
Calle Felix Sattori N° 633  
Telf./Fax: (3) 4620666

**COBIJA:**  
Calle Columna Porvenir N° 421  
esq. Leoncio Justiniano  
Barrio Miraflores  
Telf./Fax: (3) 8422306

**TUPIZA:**  
Av. Santa Cruz s/n (Lado Manantial)  
Telf./Fax: (2) 6942075

**RIBERALTA:**  
Av. Federico Hecker N° 241, entre  
Santisteban y Gabriel René Moreno  
Telf.: (3) 8523093  
Fax: (3) 8523568

## 1. UNIDAD DE RECURSOS HUMANOS

### 1.1.1. RECURSOS HUMANOS

### 1.1.2. CANTIDAD TOTAL DE PERSONAL GESTIÓN 2024

	ITEM	EVENTUAL	CONSULTORES
Personal médico		1	4
Personal paramédico	6	1	12
Personal administrativo	4		5

## JEFATURA MEDICA REGIONAL

### SUPERVISIÓN DE SERVICIOS

ACTIVIDAD	OBJETIVO	META
<b>SUPERVISIÓN DE LOS SERVICIOS</b>	Mejorar la atención integral en red de servicios de salud	4 SUPERVISIONES EN LOS SERVICIOS
<b>EVALUACIÓN DE LA PRODUCCIÓN DE SERVICIOS</b>	Mejoramiento del rendimiento en salud	4 Evaluaciones
<b>GARANTIZAR LA PRESTACIÓN DE SERVICIOS EN EL POLICONSULTORIO</b>	Mejora del abastecimiento de fármacos, insumos y reactivos	7 supervisiones (farmacias y laboratorios)
<b>GESTIÓN DEL RECURSO HUMANO</b>	Gestionar el recurso humano esencial para garantizar la atención integral en el Policonsultorio	2
<b>DAR CONTINUIDAD A CONVENIOS EXTRAINSTITUCIONALES</b>	Garantizar la prestación de servicios en salud, en el servicio de internación, quirófano y UTI,	4
<b>GARANTIZAR LAS CONDICIONES FUNCIONALES DE LA CAPACIDAD INSTALADA</b>	Habilitación de servicio de farmacia y rayos x	2
	Re- habilitación del servicio de laboratorio y hemodiálisis	2





**LA PAZ:**  
Calle Rosendo Gutiérrez N° 386  
Zona Sopocachi  
Telf.: (2) 2444528  
Fax: (2) 2440465

**HOSPITAL N° 1 OBRAJES:**  
Av. 14 de septiembre  
Calle 14 de obrajes N° 489  
Telf.: (2) 2750355

**POLICONSULTORIO EL ALTO**  
Av. Héroes del Kilometro 7,  
Calle 6 N° 777 (frente al Aeropuerto  
Internacional El Alto)  
Telf.: (2) 2819700

**COCHABAMBA:**  
Av. Calancha N° 1419  
Esq. Casto Rojas  
Parque Demetrio Canelas Sudeste  
Telfs.: (4) 4666866 • 4666868  
Telf./Fax: (4) 4666867

**SANTA CRUZ:**  
3er. Anillo Interno y  
Av. Guapay (Canal Coloca)  
Telf.: (3) 3120587  
Fax: (3) 3120978

**ORURO:**  
Calle Petot N° 1818  
Entre Murguía y Aldana  
Telf.: (2) 5253181  
Telf./Fax: (2) 5252987

**POTOSÍ:**  
Av. Sevilla N° 641  
Entre Calama y Villazón  
Telf./Fax: (2) 6231451

**SUCRE:**  
Av. German Mendoza  
Esq. 29 de Septiembre N° 1411  
Telf.: (4) 6454723

**TARIJA:**  
Calle Bolívar entre O'Connor y  
Junín N° 675 Barrio La Pampa  
Telf.: (4) 6644296  
Fax: (4) 6644396

**TRINIDAD:**  
Calle Félix Sattori N° 633  
Telf./Fax: (3) 4620666

**COBIJA:**  
Calle Columna Porvenir N° 42,  
esq. Leoncio Justiniano  
Barrio Miraflores  
Telf./Fax: (3) 8422306

**TUPIZA:**  
Av. Santa Cruz s/n (Lado Manantial)  
Telf./Fax: (2) 6942075

**RIBERALTA:**  
Av. Federico Hecker N° 241, entre  
Santisteban y Gabriel René Moreno  
Telf.: (3) 8523093  
Fax: (3) 8523568

## HABILITACION





# CAJA DE SALUD DE CAMINOS Y R.A.

Calle 6 de Obrajes N° 723 (Rincón Alto)  
Telf.: 2916539 • Fax: 2916707  
OFICINA NACIONAL



**CAJA DE SALUD DE CAMINOS Y R.A.**  
Cuidamos tu salud...

**LA PAZ:**  
Calle Rosendo Gutiérrez N° 386  
Zona Sopocachi  
Telf.: (2) 2444528  
Fax: (2) 2440465

**HOSPITAL N° 1 OBRAJES:**  
Av. 14 de septiembre  
Calle 14 de obrajes N° 489  
Telf.: (2) 2750355

**POLICONSULTORIO EL ALTO**  
Av. Héroes del Kilometro 7,  
Calle 6 N° 777 (frente al Aeropuerto  
Internacional El Alto)  
Telf.: (2) 2819700

**COCHABAMBA:**  
Av. Calancha N° 1419  
Esq. Casto Rojas  
Parque Demetrio Canelas Sudeste  
Telfs.: (4) 4666866 • 4666868  
Telf./Fax: (4) 4666867

**SANTA CRUZ:**  
3er. Anillo Interno y  
Av. Guapay (Canal Cotoca)  
Telf.: (3) 3120587  
Fax: (3) 3120978

**ORURO:**  
Calle Petot N° 1818  
Entre Murguía y Aldana  
Telf.: (2) 5253181  
Telf./Fax: (2) 5252987

**POTOSÍ:**  
Av. Sevilla N° 641  
Entre Calama y Villazón  
Telf./Fax: (2) 6231451

**SUCRE:**  
Av. German Mendoza  
Esq. 29 de Septiembre N° 1411  
Telf.: (4) 6454723

**TARIJA:**  
Calle Bolívar entre O Connor y  
Junin N° 675 Barrio La Pampa  
Telf.: (4) 6644296  
Fax: (4) 6644396

**TRINIDAD:**  
Calle Felix Satorr N° 633  
Telf./Fax: (3) 4620666

**COBIZA:**  
Calle Columna Porvenir N° 421  
esq. Leoncio Justiniano  
Barrio Miraflores  
Telf./Fax: (3) 8422306

**TUPIZA:**  
Av. Santa Cruz s/n (Lado Manantial)  
Telf./Fax: (2) 6942075

**RIBERALTA:**  
Av. Federico Hecker N° 241 entre  
Santisteban y Gabriel René Moreno  
Telf.: (3) 8523093  
Fax: (3) 8523568



## RE-HABILITACION



## SUPERVISIÓN DE GESTIÓN DE CALIDAD Y AUDITORIA MÉDICA

ITEM	ACTIVIDAD		ACCIONES /OBJETIVOS
<b>Mejorar la calidad de los servicio de salud del Policonsultorio</b>	Supervision, seguimiento y monitoreo de la habilitacion de servicios del policonsultorio	4	Cumplimiento de plan de accion de habitacion
	Realizar el seguimeinto y funcionamiento de los Comites de Asesoramiento Adm. Regional	4	Mejorar la organizaci3n del establecieminto de salud
	Realizar capacitacion al personal de los punto focales y estrategicos	5	Profesionales capacitados deacuerdo a las normas de calidad en salud
	Realizar el seguimiento a las encuestas de satisfaccion en el Policonsultorio	3	Pablacion satisfactoriamente atendidos con calidad y calidez



# CAJA DE SALUD DE CAMINOS Y R.A.

Calle 6 de Obrajes N° 723 (Rincón Alto)

Telf.: 2916539 • Fax: 2916707

OFICINA NACIONAL



**CAJA DE SALUD  
DE CAMINOS Y R.A.**

Cuidamos tu salud...

**LA PAZ:**

Calle Rosendo Gutiérrez N° 386

Zona Sopocachi

Telf.: (2) 2444528

Fax: (2) 2440465

**HOSPITAL N° 1 OBRAJES:**

Av. 14 de septiembre

Calle 14 de obrajes N° 489

Telf.: (2) 2750355

**POLICONSULTORIO EL ALTO**

Av. Héroes del Kilometro 7,

Calle 6 N° 777 (frente al Aeropuerto

Internacional El Alto)

Telf.: (2) 2819700

**COCHABAMBA:**

Av. Calancha N° 1419

Esq. Casto Rojas

Parque Demetrio Canelas Sudeste

Telf.: (4) 4666866 • 4666868

Telf./Fax: (4) 4666867

**SANTA CRUZ:**

3er. Anillo Interno y

Av. Guapay (Canal Cotoca)

Telf.: (3) 3120587

Fax: (3) 3120978

**ORURO:**

Calle Petot N° 1818

Entre Murguía y Aldana

Telf.: (2) 5253181

Telf./Fax: (2) 5252987

**POTOSÍ:**

Av. Sevilla N° 641

Entre Calama y Villazón

Telf./Fax: (2) 6231451

**SUCRE:**

Av. German Mendoza

Esq. 29 de Septiembre N° 1411

Telf.: (4) 6454723

**TARIJA:**

Calle Bolívar entre O'Connor y

Junin N° 675 Barrio La Pampa

Telf.: (4) 6644296

Fax: (4) 6644396

**TRINIDAD:**

Calle Felix Sattori N° 633

Telf./Fax: (3) 4620666

**COBIJA:**

Calle Columna Porvenir N° 42,

esq. Leoncio Justiniano

Barrio Miraflores

Telf./Fax: (3) 8422306

**TUPIZA:**

Av. Santa Cruz s/n (Lado Manantial)

Telf./Fax: (2) 6942075

**RIBERALTA:**

Av. Federico Hecker N° 241, entre

Santisteban y Gabriel René Moreno

Telf.: (3) 8523093

Fax: (3) 8523568

OBJETIVOS DEL PLAN DE GESTION	ACCIONES ADMINISTRATIVAS	RESULTADOS ALCANZADOS
HABILITACION DE LOS SERVICIOS DE FARMACIA Y RAYOS X REHABILITACION DE SERVICIO D ELABORATORIO Y HEMODIALISIS DEL ESTABLECIMIENTOS DE SALUD	1. GESTION DE LA MEJORA DE INFRAESTRUCTURA (MANTENIMIENTO Y CARACTERIZACION)  3. FORTALECIMIENTO Y REFUNCIONALIZACION DE RRHH	SERVICIOS HABILITADOS Y REHABILITADOS DEACUERDO A LAS NORMAS Y CARACTERIZACION  CUMPLIENDO CON LA CAPACIDAD INSTALADA EN INFRAESTRUCTURA, EQUIPAMIENTO, INSUMOS Y RRHH

## VIGILANCIA EPIDEMIOLOGICA

ACTIVIDAD	OBJETIVOS	RESULTADOS
FORTALECIMIENTO EN EL SISTEMA DE INFORMACION	CAI Y SEGUIMEINTO DE LOS PROGRAMAS	ANALISIS DE INDICADORE
VIGILANCIA EPIDEMIOLOGICA	ACTUALIZAR LA SALA SITUACIONAL DE FORMA PERMANENTE	MONITOREO CONTINUO DE LOS DATOS
	SOCIALIZAR LAS NORMAS Y PROTOCOLOS DE LAS ENFEREMEDADES ENDEMICAS(DENGUE,ANH2)	PERSONAL CON CAPACIDAD RESOLUTIVA EN ATENCION



## SUPERVISIÓN DE FARMACIA

OBJETIVO	ACTIVIDAD	META
GESTIONAR EL ABASTECIMEINTO DE MEDICAMENTOS DE ACUERDO A NORMAS VIGENTES	ADQUISION DE MEDICAMENTOS DEACUERDO A LOS DIFERENTES PROCESOS DE CONTRATACION	90%
HABITAR EL SERVICIO DE FARMACIA	ACTUALIZAR NORMAS PROTOCOLOCOS Y REALIZAR TRAMITE ADMINISTRATIVOS	1

# CAJA DE SALUD DE CAMINOS Y R.A.

Calle 6 de Obrajes Nº 723 (Rincón Alto)

Telf.: 2916539 • Fax: 2916707

OFICINA NACIONAL



**LA PAZ:**  
Calle Rosendo Gutiérrez Nº 386  
Zona Sopocachi  
Telf.: (2) 2444528  
Fax: (2) 2440465

**HOSPITAL Nº 1 OBRAJES:**  
Av. 14 de septiembre  
Calle 14 de obrajes Nº 489  
Telf.: (2) 2750355

**POLICONSULTORIO EL ALTO**  
Av. Héroes del Kilometro 7,  
Calle 6 Nº 777 (frente al Aeropuerto  
Internacional El Alto)  
Telf.: (2) 2819700

**COCHABAMBA:**  
Av. Calancho Nº 1419  
Esq. Casto Rojas  
Parque Demetrio Canelas Sudeste  
Telfs.: (4) 4668866 • 4668868  
Telf./Fax: (4) 4666867

**SANTA CRUZ:**  
3er. Anillo Interno y  
Av. Guapay (Canal Cotoca)  
Telf.: (3) 3120587  
Fax: (3) 3120978

**ORURO:**  
Calle Petot Nº 1818  
Entre Murguía y Aldana  
Telf.: (2) 5253181  
Telf./Fax: (2) 5252987

**POTOSÍ:**  
Av. Sevilla Nº 641  
Entre Calama y Villazón  
Telf./Fax: (2) 6231451

**SUCRE:**  
Av. German Mendoza  
Esq. 29 de Septiembre Nº 1411  
Telf.: (4) 6454723

**TARIJA:**  
Calle Bolívar entre O'Connor y  
Junín Nº 675 Barrio La Pampa  
Telf.: (4) 6644296  
Fax: (4) 6644396

**TRINIDAD:**  
Calle Felix Satton Nº 633  
Telf./Fax: (3) 4620666

**COBIJA:**  
Calle Columna Porvenir Nº 421  
esq. Leoncio Justiniano  
Barrio Miraflores  
Telf./Fax: (3) 8422306

**TUPIZA:**  
Av. Santa Cruz s/n (Lado Manantial)  
Telf./Fax: (2) 6942075

**RIBERALTA:**  
Av. Federico Hecker Nº 241 entre  
Santisteban y Gabriel René Moreno  
Telf.: (3) 8523093  
Fax: (3) 8523568

## PRIORIZACION DE PROYECTOS

Nº	CANTIDAD	DESCRIPCION	FECHA DE INICIOY CONCLUSION	OBSERVACION
1	10	CAMAS DE INTERNACION	JUNIO A OCTUBRE 2024	EL PROCESO REMODELACION Y ADECUACION DE LOS AMBIENTE SE REALIZARAN DE FORMA SIMULTANEAS
2	2	QUIROFANO		
3	1	SALA DE PARTO		
4	1	SALA DE RECUPERACION INTERMEDIA		
5	1	UNIDAD DE CUIDADOS INTENSIVO		
6	1	AREA DE ESTERILIZACION		
7	1	ASCENSOR		
8	1	NUTRICION - COSINA		
9	1	LAVANDERIA		

## CONCLUSIONES

En merito a los antecedentes descritos se concluye lo siguiente:

1. La Caja de Salud de Caminos y R.A. Regional Trinidad, cuenta con la información necesaria para cumplir, con el mandato Constitucional establecido por el numeral 4 del artículo 235 y el parágrafo II del artículo 241 de la Constitución Política del Estado Plurinacional, como también con la Ley Nº 341 de Participación y Control Social, respecto a la obligación de rendir cuentas sobre las responsabilidades económicas, políticas, técnicas y administrativas ante la sociedad civil organizada, quien ejerce el control social a la gestión pública en todos los niveles del Estado.
- ✓ La Audiencia de Rendición Pública de Cuentas Inicial - Gestión 2024 de la Caja de Salud de Caminos y R.A. Regional Trinidad, se realizará de forma presencial en fecha: lunes 15 de abril de la 2024, horas 14:00 a.m., en el Salón Auditorium del SENASAG NACIONAL, ubicado en la avenida: José Natush entre Felix Satory y Maria Luisa Viera.





# CAJA DE SALUD DE CAMINOS Y R.A.

Calle 6 de Obrajes N° 723 (Rincón Alto)

Telf.: 2916539 • Fax: 2916707

OFICINA NACIONAL



## RECOMENDACIÓN

En virtud a las conclusiones señaladas precedentemente, se recomienda a su autoridad la aprobación del presente Informe y su respectiva presentación en anexo, para su posterior cargado en el sistema correspondiente y su respectivo envío si correspondiere al Ministerio de Justicia y Transparencia Institucional así como a la UTYLCC del Ministerio de Salud y deportes.

Es cuanto informo a su autoridad.

### LA PAZ:

Calle Rosendo Gutiérrez N° 386  
Zona Sopocachi  
Telf.: (2) 2444528  
Fax: (2) 2440465

### HOSPITAL N° 1 OBRAJES:

Av. 14 de septiembre  
Calle 14 de obrajes N° 489  
Telf.: (2) 2750355

### POLICONSULTORIO EL ALTO

Av. Héroes del Kilometro 7,  
Calle 6 N° 777 (frente al Aeropuerto  
Internacional El Alto)  
Telf.: (2) 2819700

### COCHABAMBA:

Av. Calancha N° 1419  
Esq. Casto Rojas  
Parque Demetrio Canelas Sudeste  
Telfs.: (4) 4666866 • 4666868  
Telf./Fax: (4) 4666867

### SANTA CRUZ:

3er. Anillo Interno y  
Av. Guapay (Canal Cotoca)  
Telf.: (3) 3120587  
Fax: (3) 3120978

### ORURO:

Calle Petot N° 1818  
Entre Murguía y Aldana  
Telf.: (2) 5253181  
Telf./Fax: (2) 5252987

### POTOSÍ:

Av. Sevilla N° 641  
Entre Calama y Villazón  
Telf./Fax: (2) 6231451

### SUCRE:

Av. German Mendoza  
Esq. 29 de Septiembre N° 1411  
Telf.: (4) 6454723

### TARIJA:

Calle Bolívar entre O'Connor y  
Junín N° 675 Barrio La Pampa  
Telf.: (4) 6644296  
Fax: (4) 6644396

### TRINIDAD:

Calle Felix Sattori N° 633  
Telf./Fax: (3) 4620666

### COBIJA:

Calle Columna Porvenir N° 421  
esq. Leoncio Justiniano  
Barrio Miraflores  
Telf./Fax: (3) 8422306

### TUPIZA:

Av. Santa Cruz s/n (Lado Manantial)  
Telf./Fax: (2) 6942075

### RIBERALTA:

Av. Federico Hecker N° 241, entre  
Santisteban y Gabriel René Moreno  
Telf.: (3) 8523093  
Fax: (3) 8523568

  
Dra. Beatriz Muiba Iba  
JEFE MEDICO REGIONAL TRINIDAD  
Caja de Salud de Caminos y R.A.

