

55 Años

Cuidando tu salud



**CAJA DE SALUD
DE CAMINOS Y R.A.**

Cuidamos tu salud...

GESTION 1973 - 2023

1973



2024

LA PAZ, MARZO DE 2024

AUDIENCIA DE RENDICIÓN PÚBLICA DE CUENTAS INICIAL GESTIÓN 2024



REGIONAL TRINIDAD



DIRECTOR GENERAL EJECUTIVO



Dr. Rodolfo Edmundo Rocabado Benavides
Designación a través de la Resolución
Suprema 27404 del 13 de enero de 2021

JEFE MEDICO REGIONAL TRINIDAD



Dra. Beatriz Muiba Iba
JEFE MEDICO REGIONAL
TRINIDAD



CONTENIDO





CREACIÓN



- ▶ La Caja de Salud de Caminos fue creada mediante **Resolución Suprema N° 167567** de **1 de marzo de 1973** como institución delegada de la ex Caja Nacional del Seguro Social.
- ▶ Mediante **Resolución Suprema N° 182970** de **27 diciembre de 1976**, se reconoce la personería jurídica del **SEGURO SOCIAL DEL SERVICIO NACIONAL DE CAMINOS** como entidad descentralizada de carácter público con autonomía de gestión administrativa, económica y financiera.
- ▶ De acuerdo a Resolución Administrativa N° 281-2014 de **12 de agosto de 2014** del **Instituto Nacional de Seguros de Salud INASES**, resuelve aprobar el estatuto orgánico de la **CAJA DE SALUD DE CAMINOS Y R.A.**



RAZÓN DE SER

“SOMOS EL ENTE GESTOR DE LA SEGURIDAD SOCIAL DE CORTO PLAZO, QUE PROTEGE LA SALUD DE LA POBLACIÓN ASEGURADA”



PROPÓSITO

“SER UNA INSTITUCIÓN COMPETITIVA EN LA PRESTACIÓN DE SERVICIOS DE SALUD CON CALIDAD, CALIDEZ Y TRANSPARENCIA ”



VALORES

**HONESTIDAD, LEALTAD, SOLIDARIDAD, EMPATÍA,
RESPECTO, CONCIENCIA MORAL**

ESTRUCTURA ORGANIZACIONAL

ORGANIGRAMA CAJA DE SALUD DE CAMINOS Y R.A. REGIONAL TRINIDAD

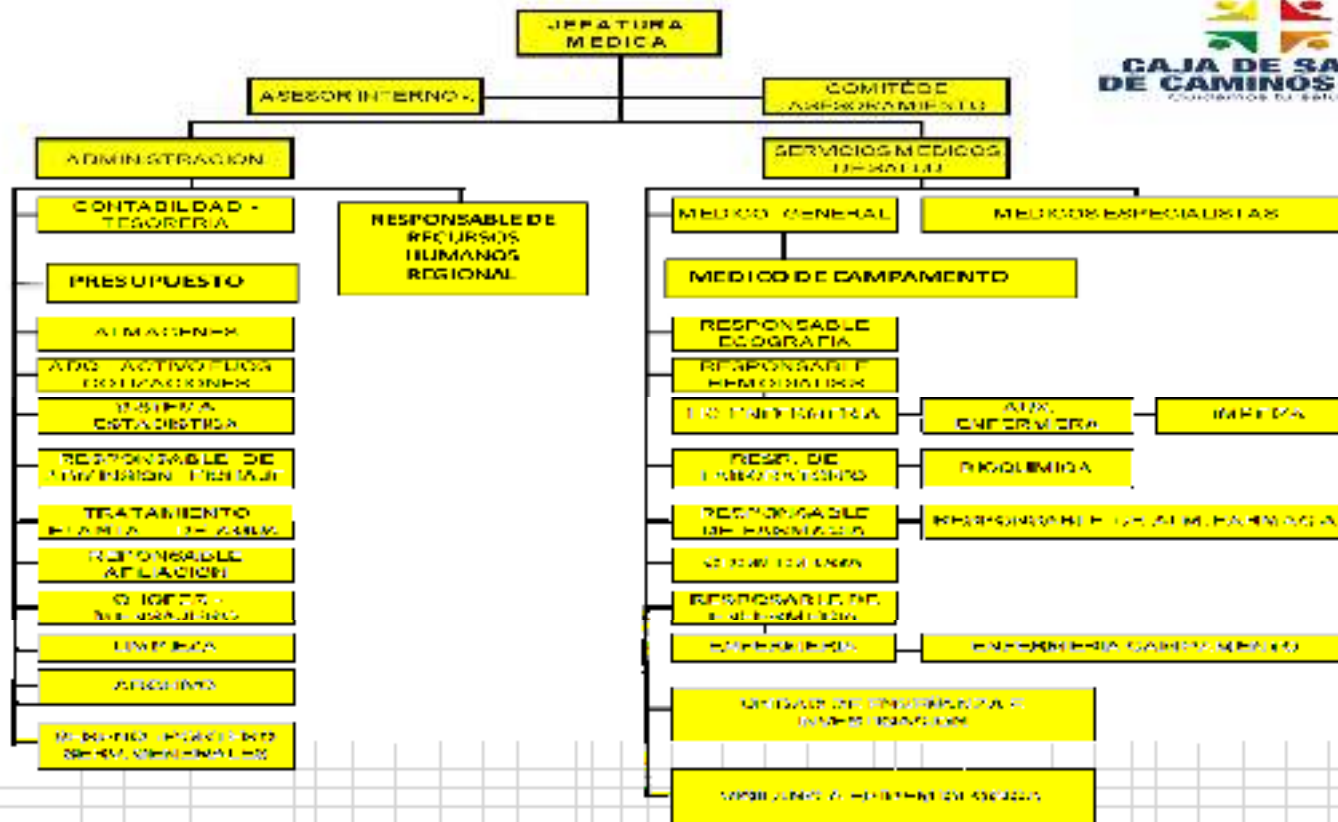

PLANILLA PRESUPUESTARIA



PERSONAL	CANTIDAD	PARTIDA	IMPORTE GESTION 2024
ITEM	10	11700	732.900,00
LABORAL	2	12100	119.951,00
CONSULTOR DE LINEA	20	25220	1.398.528,00



POBLACIÓN

1023 ASEGURADOS



2022

Número de
Asegurados

1.275

2023

Número de
Asegurados

1.412

2024

Número de
Asegurados

1.023

FUENTE: UNIDAD DE AFILIACIONES Y SEGUROS

POBLACIÓN TOTAL

1023

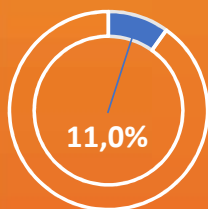

Niños (as) y adolescentes entre 0 a 14 años

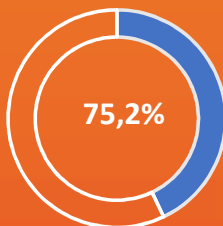

Jovenes y Adultos entre 15 a 64 años

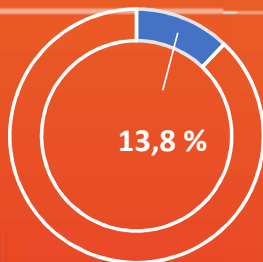

Adultos Mayores entre 65 años o Mas



POBLACIÓN TOTAL

1023

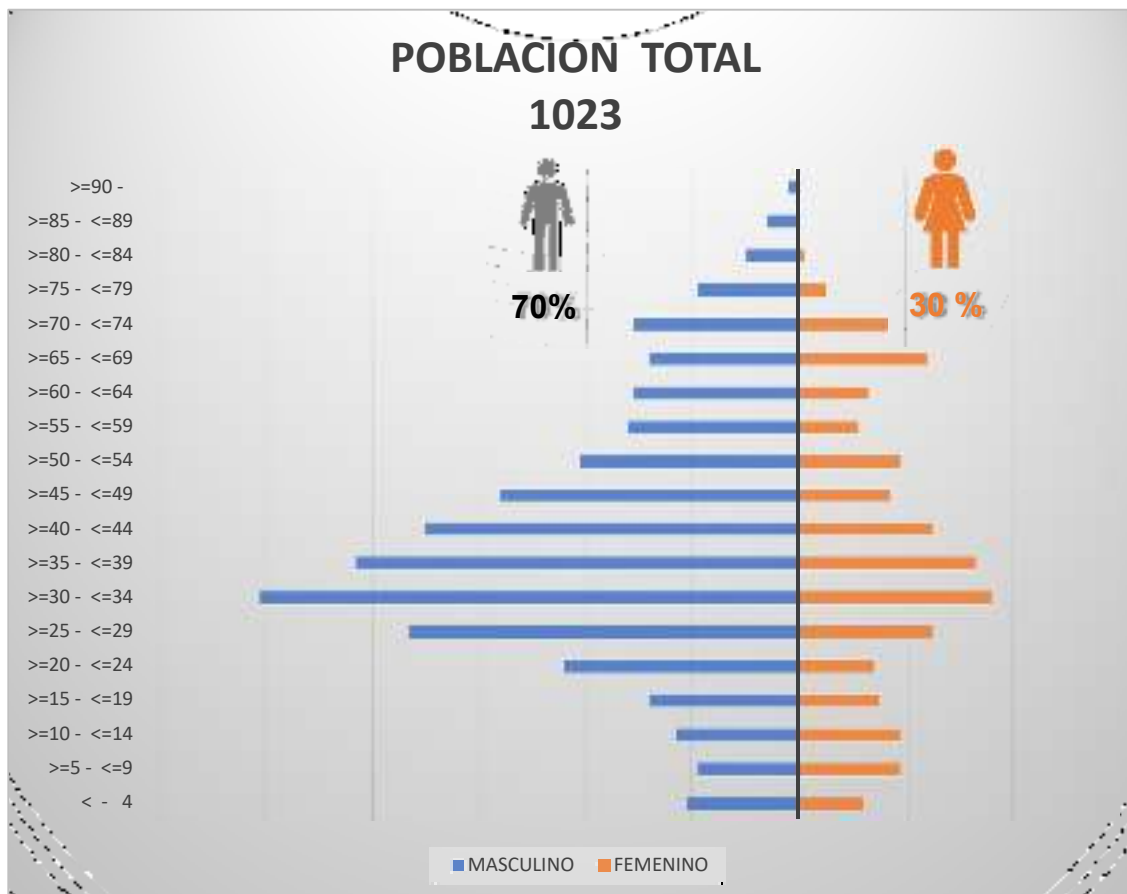

FUENTE: UNIDAD NACIONAL DE EPIDEMIOLOGIA Y BIOESTADISTICA



GESTIÓN EN PLANIFICACIÓN

PLANIFICACIÓN- MARCO ESTRATÉGICO PEI 2021-2025



- Estrategias de promoción y prevención en salud.
- Satisfacción del Asegurado
- Sistema de Gestión de Calidad
- **Salud ocupacional y de seguridad industrial**

- Sostenibilidad Financiera
- **Optimización con Gestión de Calidad.**
- Venta de Servicios



- Modelo de atención integral en salud
- Gestión en inversión en equipamiento e infraestructura
- Establecer mecanismos de normativa interna y específica

- Modelo de gestión institucional y talento humano
- **Innovación Tecnológica.**
- Gestión de análisis de datos monitoreo y seguimiento institucional.
- **Posicionamiento de la Imagen Institucional.**

PILARES DE GESTIÓN 2024



1 POSICIONAMIENTO
DE LA IMAGEN
INSTITUCIONAL

2 OPTIMIZACIÓN
CON GESTIÓN DE
CALIDAD

3 FORTALECIMIENTO
DE LA SALUD
OCUPACIONAL Y
DE SEGURIDAD
INDUSTRIAL

4 INNOVACIÓN
TECNOLÓGICA

ACCIONES DE CORTO PLAZO

Plan Operativo Anual 2024



RED FUNCIONAL DE SALUD

*Fortalecimiento con recursos humanos
equipamiento e infraestructura*

DESARROLLO DE LA SALUD

*Implementación integral de la salud
hacia una atención con calidad y
calidez*

SISTEMA DE SEGUROS

*Administración eficiente de los
recursos económicos recaudados*



TRANSFERENCIAS

*Ejecución de transferencias de recursos
a instituciones públicas*

DEUDAS

*Reducción de deudas generadas por
administraciones pasadas*

ADMINISTRACIÓN CENTRAL

*Ejecución de actividades dirigidas a
una gestión eficiente en los ámbitos
administrativo, legal, financiero y
técnico de la institución.*



GESTIÓN EN SALUD

CARTERA DE SERVICIOS

CONSULTA EXTERNAS

ESPECIALIDADES CLINICAS

1. Medicina General
2. Medicina Interna
3. Pediatría
4. Ginecología
5. Obstetricia

CONSULTA EXTERNAS QUIRURGICAS

1. Cirugia general
2. Traumatologicas



SERVICIOS

1. Servicios de Odontología
2. Servicios de Enfermería
3. Servicios de Urgencias
4. Atención de emergencias

SERVICIOS DE IMAGENES

1. Electrocardiograma.
2. Ecografía
3. Rayos X

SERVICIOS DE AMBULANCIA

SERVICIOS DE HEMODIALISIS



FISIOTERAPIA Y REHABILITACION

ACTIVIDADES DE PROMOCION EN SALUD

LABORATORIOS

1. Hematológicos
2. Serológicos
3. Inmunológicos
4. coproparasitologico
5. Químicas sanguíneas
6. Uro análisis
7. Elisa



1

POCISIONAMIENTO DE LA IMAGEN INSTITUCIONAL



1

HABILITACION DE AREA FARMACIA Y SERVICIO DE RAYOS X

2

REHABILITACION DEL SERVICIO DE LABORATORIO Y DEL SERVICIO DE HEMODIALISIS

3

CONVENIOS INTERINSTITUCIONALES CON OTROS ENRES GESTORES Y HOSPITALES PARA LA ATENCIÓN INTEGRAL A NUESTROS ASEGURADOS CON CALIDAD Y CALIDEZ

4

REMODELACION Y ADECUACION DE AMBIENTES PARA ITERNACION, QUIROFANO Y OTROS.

POSICIONAMIENTO DE LA IMAGEN INSTITUCIONAL AL 2024



100% DE ESTABLECIMIENTOS DE SALUD HABILITADOS



100% ESTABLECIMIENTOS DE SALUD ACREDITADOS EN 2024



2

RED FUNCIONAL DE SERVICIOS DE SALUD

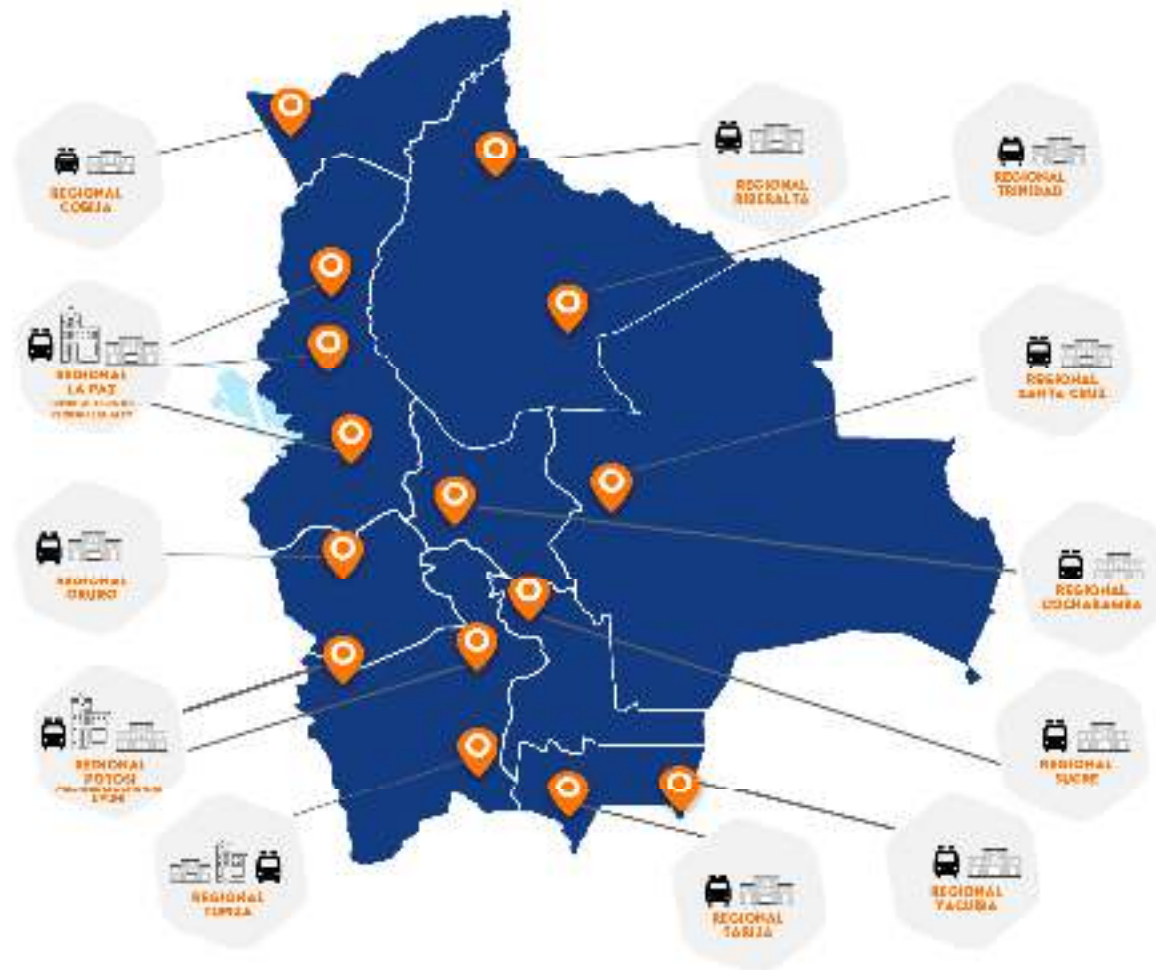

3

FORTALECIMIENTO DE LA SALUD OCUPACIONAL Y DE SEGURIDAD INDUSTRIAL

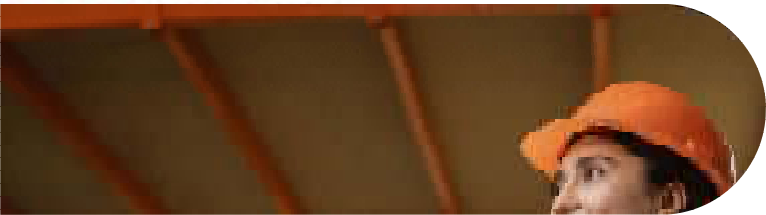

Prevenir y controlar los riesgos laborales y accidentes de trabajo

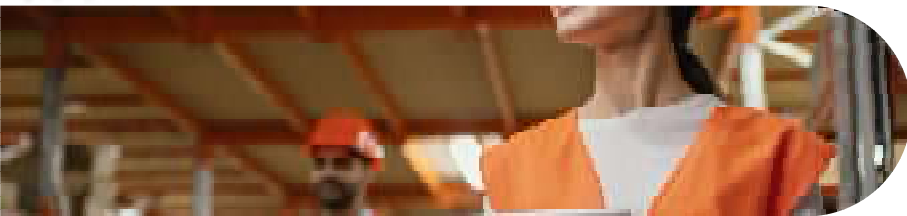

Contribuir en el marco de nuestras competencias, la generación de espacios de trabajo saludables y seguros



Conformación de brigadas de inspección y sensibilización multidisciplinaria para las empresas afiliadas



4

INNOVACIÓN TECNOLÓGICA

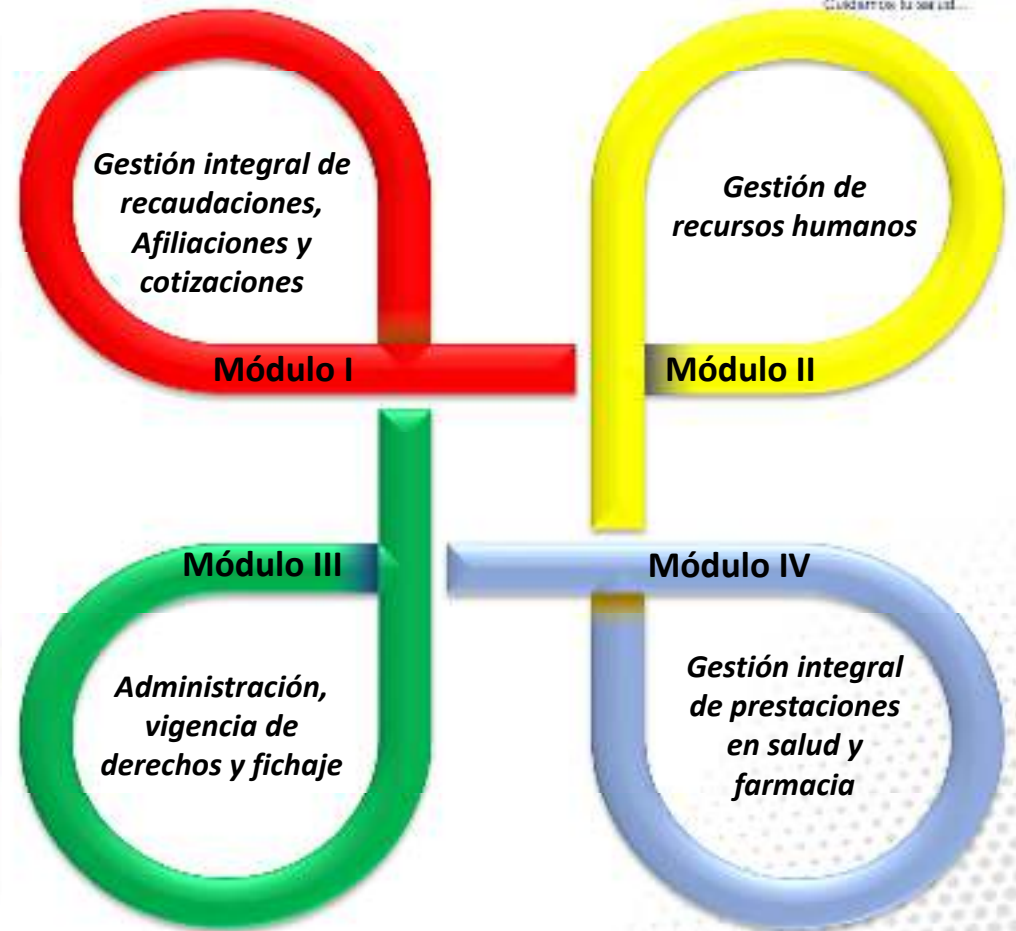

4

INNOVACIÓN TECNOLÓGICA 2da FASE



1. DESARROLLO E IMPLEMENTACION DEL MODULO DE EMISION DE REPORTES BIOESTADISTICOS Y EPIDEMIOLOGICOS

2. IMPLEMENTACION DEL ARCHIVO DIGITAL MEDIANTE LA PLATAFORMA SIGMED

3. EVALUACIÓN DE MODULOS IMPLEMENTADOS.

4. MIGRACION GRADUAL A LA NUEVA PLATAFORMA WEB





GESTIÓN EN ADMINISTRACIÓN Y FINANZAS

PERSONAL PROGRAMADO POR REGIONAL GESTIÓN 2024

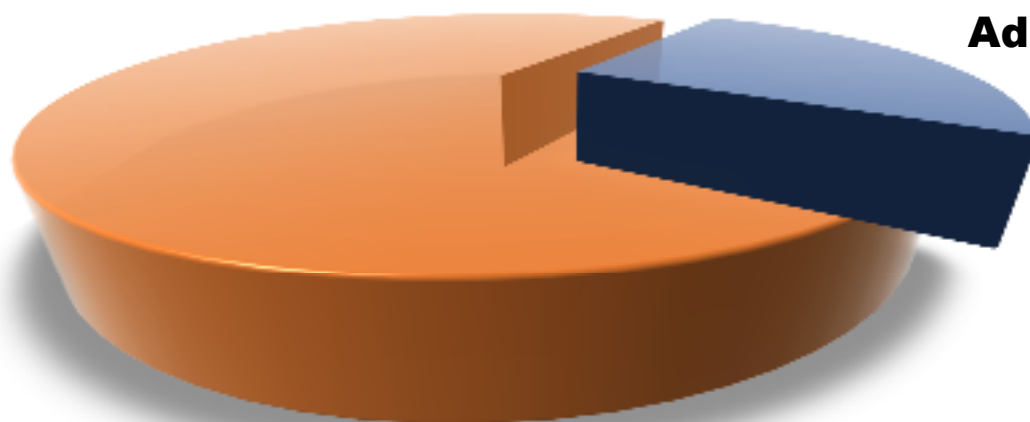

**Personal
Administrativo
27,27%**

**Personal de Salud
72,72%**

**ASUSS:
70% PERSONAL
DE SALUD Y 30%
PERSONAL
ADMINISTRATIVO**

33 Funcionarios
como máximo para la
Gestión 2024

GESTIÓN DE TALENTO HUMANO

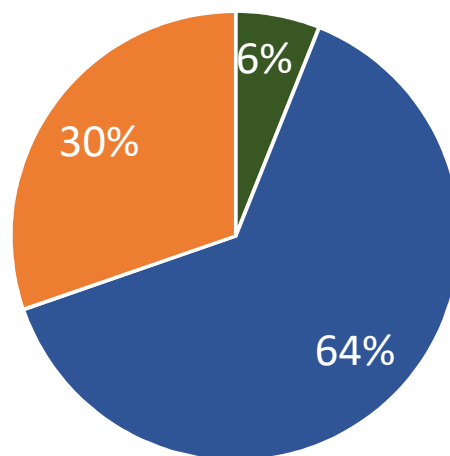

■ LABORAL ■ C. LINEA ■ ITEM



ESTADOS FINANCIEROS



Se remitió de manera digital el envío de los Estados Financieros -2024 a la Dirección General de Contabilidad Fiscal, los siguientes estados, en cumplimiento al Art. 35 del Reglamento para la Presentación de los Estados Financieros de Entidades del Sector Público, aprobados con la Resolución Ministerial N° 467 del 31 de diciembre de 2021 por el MEyFP.

- *Estado de Recursos y Gastos*
- *Estado de Flujo de Efectivo*
- *Estado de Cambio en el Patrimonio Neto*
- *Estado de Ejecución del Presupuesto de Recursos*
- *Estado de Ejecución Presupuestaria de Gastos*
- *Cuenta Ahorro - Inversión – Financiamiento*
- *Balance de Comprobación de Sumas y Saldos*

PARAMETRO: Información

Gestión: El Cuzco Contable (10) Datos observados y en proceso

Descripción: 10 Y TAPAS

Fecha Corte: 31/12/2022

Validar Clave Contable Procesar Clave Contable

En cumplimiento al Artículo 35 del Reglamento para la Elaboración y Presentación de Estados Financieros de Entidades del Sector Público, aprobado con Resolución Ministerial N° 467 del 31 de diciembre de 2021, la información de estados financieros debe ser firmada digitalmente por el responsable de la documentación y enviada a la Dirección General de Contabilidad Fiscal a través del SIGEP, ingresando al siguiente enlace:

<https://sigep-sigma.gob.bo/seguridad>

PRESUPUESTO DE RECURSOS PARA LA GESTIÓN 2024



Rubro		Aprobado
12.2.0.0	Venta de servicios.	2.313.397
15.9.1	Multas.	9.518
15.9.9	Otros ingresos no especificados.	213.920
17.1.1.1	Del sector público.	112.809
17.1.1.2	Del sector privado.	2.137.248
17.1.2.1	Del sector público.	7.843
35.4.1	Recursos devengados no cobrados	323.736
TOTALES		5.118.471,00

PRESUPUESTO DE RECURSOS GESTION 2024

TOTAL PRESUPUESTO

Bs. 5.118.471,00



PRINCIPAL INGRESO DE CSCyRA

* APORTES A LA SEG. SOCIAL SECTOR PUBLICO, SECTOR PRIVADO.

* VENTA DE SERVICIOS Y MULTAS

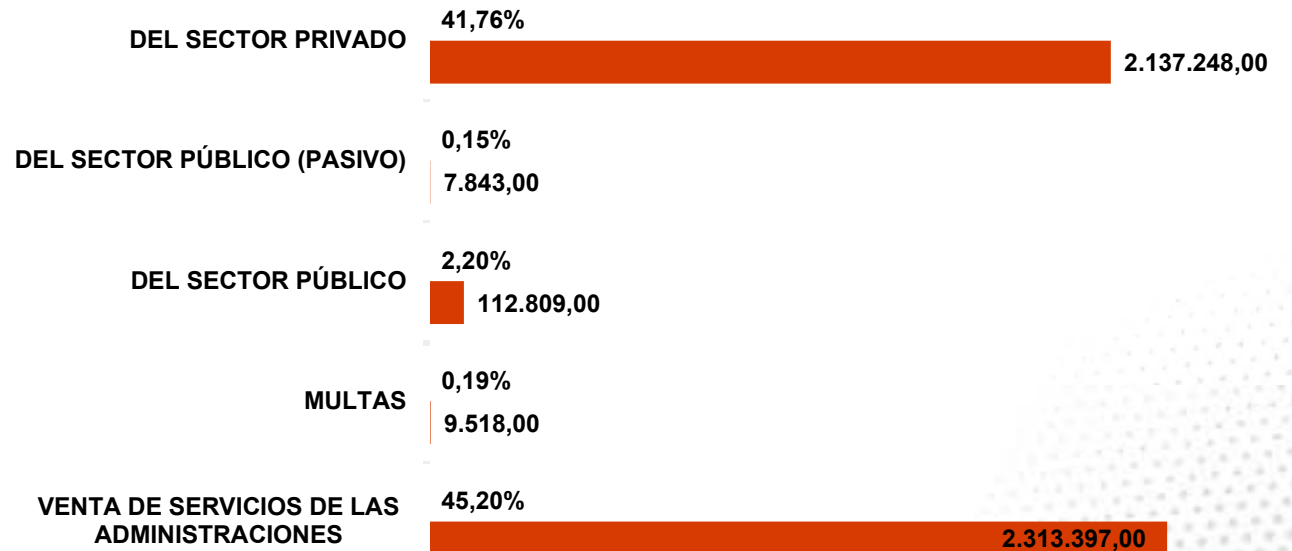

PRESUPUESTO DE GASTOS RECURSOS PARA LA GESTIÓN 2024



GASTOS		
GRUPO	DESCRIPCION DEL GRUPO	PPTO INICIAL GESTION 2024
1	SERVICIOS PERSONALES	1.364.311,00
2	SERVICIOS NO PERSONALES	2.446.108,00
3	MATERIALES Y SUMINISTROS	860.866,00
4	ACTIVOS REALES	121.200,00
6	SERVICIO DE LA DEUDA PUBLICA Y DISMINUCION DE OTROS PASIVOS	194.802,00
7	TRANSFERENCIAS	124.184,00
9	OTROS GASTOS	7.000,00
TOTALES		5.118.471,00

PRESUPUESTO DE GASTO GESTION 2024



PRESUPUESTO POR CATEGORIA PROGRAMATICA

TOTAL PRESUPUESTO
Bs. 5.118.471,00



FUENTE: SIGEP WEB

PRESUPUESTO DE GASTOS PRIORIZADOS EN LA :

- ✓ CONTRATACION DE PERSONAL ESPECIALIZADO - CONSULTORES
- ✓ COMPRA DE MEDICAMENTOS
- ✓ EQUIPAMIENTO E INFRAESTRUCTURA
- ✓ PAGO DE LA DEUDA
- ✓ TRASFERENCIAS AL MS Y LA ASUSS

PRESUPUESTO DE RECURSOS COMPARATIVO 2021- 2024

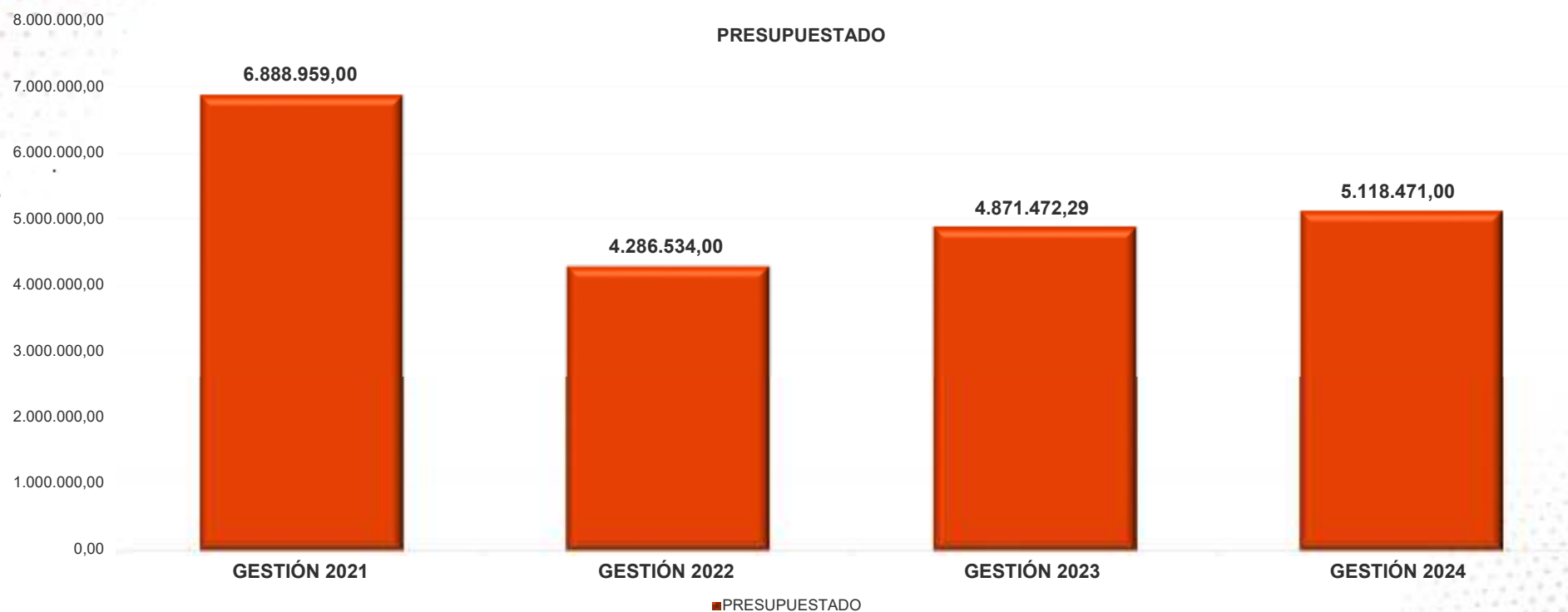

Fuente: CSCyRA

EMPRESAS COTIZANTES ACTIVAS 2022 - 2024



COMPARATIVO EMP. COTIZANTES 2020 - 2021

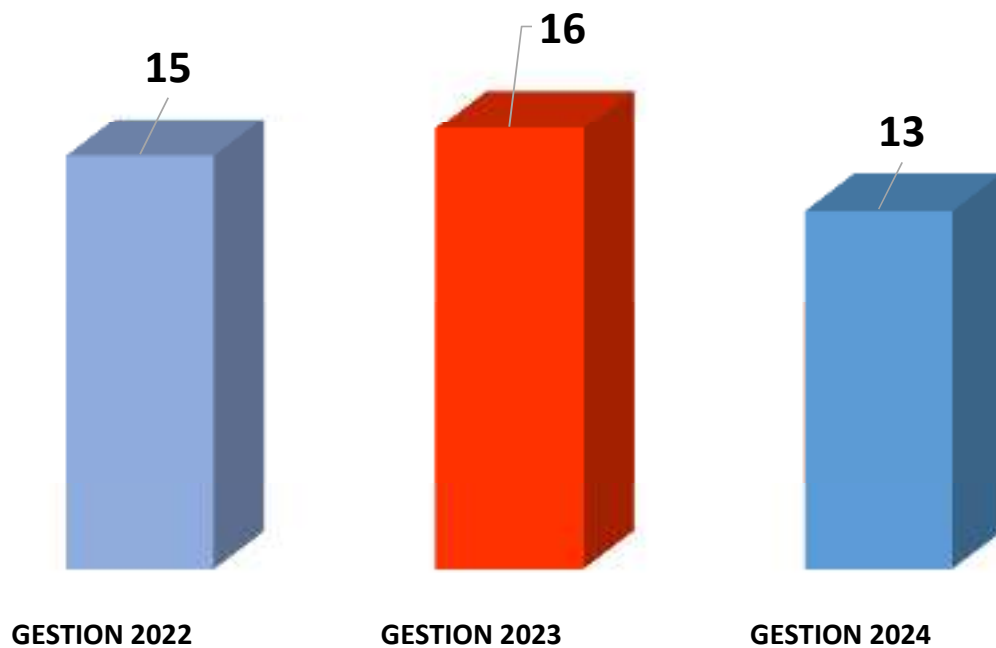

Fuente: CSCyRA, AFILIACION

PROGRAMA ANUAL DE CONTRATACIONES - PAC 2024



MODALIDAD	CUANTÍA	CANTIDAD	MONTO Bs.
Contrataciones menores	001 - 50.000	14	515.000,00
Apoyo Nacional a la Producción y Empleo - ANPE	50.001-1.000.000	0	0
Licitación Pública	1.000.000 – adelante	0	0
Contratación Directa	Sin límite de monto	0	0
TOTALES		14	515.000,00

FUENTE: ADQUISICIONES



GESTIÓN JURÍDICA

PROCESOS JUDICIALES PROGRAMADOS 2024



CONCEPTO	Nº de procesos
COACTIVOS	195
LABORALES	58
PENALES	43
CIVILES	13
ADMIN.	13
AMPARO	14
CONTEN. Y OTROS	6
TOTAL	342

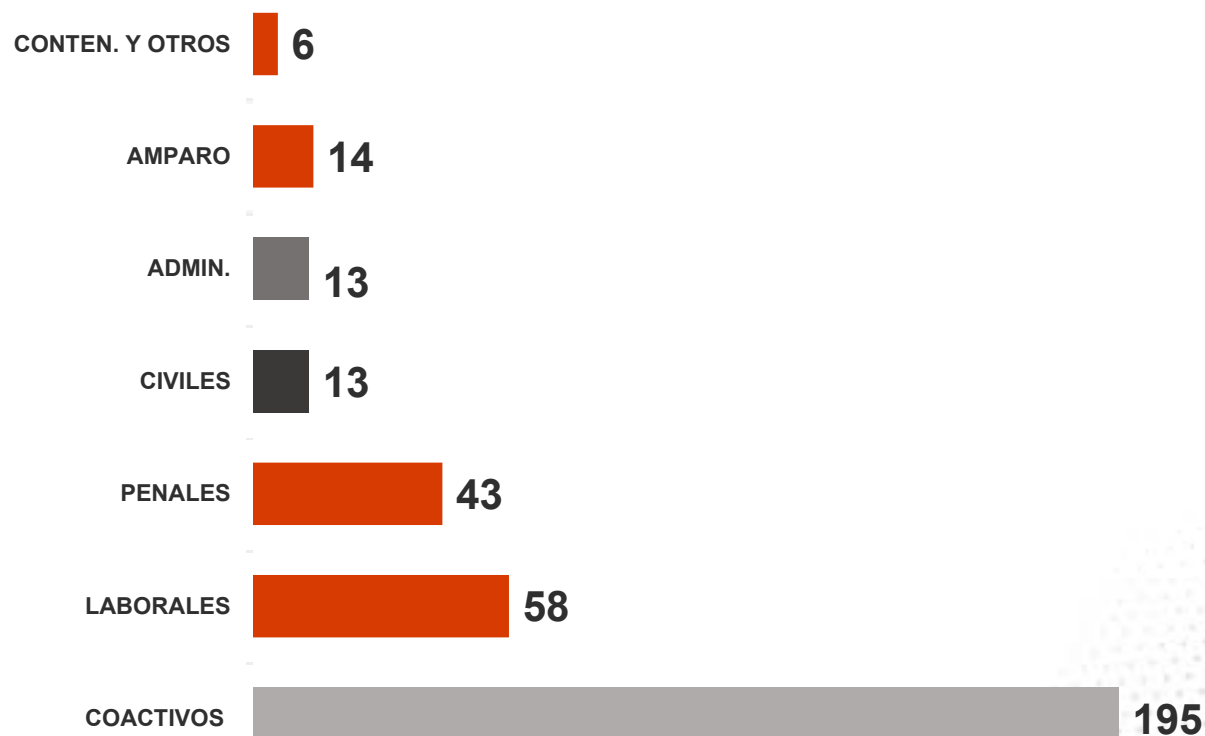

55 Años

Cuidando tu salud

GRACIAS POR SU ATENCIÓN